

Manual de uso

**SERVICIO REGISTRO
OPERADORES COMERCIO
EXTERIOR**

Manual del Usuario
Versión 1.0.0

MANUAL DE USO DEL SERVICIO REGISTRO OPERADORES COMERCIO EXTERIOR

INTRODUCCION

Visto la Resolución General N° 2010/06 y a efectos de permitir la gestión de “Registro de la Declaración del Valor en Aduana” por aplicativo WEB por parte de operadores autorizados (denominados “Operador Externo Sistema Informático”) se genera el aplicativo de SERVICIO DE REGISTRO DE OPERADORES DE COMERCIO EXTERIOR.

Nota:

- *Se recuerda que para la gestión de “Oficialización de la Declaración del Valor en Aduana” solo estarán habilitados los despachantes de aduana, apoderados generales o importadores/exportadores.*

Los despachantes de aduana o importadores/exportadores que quieran inscribir estos nuevos operadores (no registrados a la fecha ante la Dirección General de Aduanas como “Integrantes/Apoderados Generales/Dependientes” - que la aplicación mostrará ante su apertura-) deberán seguir el procedimiento abajo descrito.

Nota:

- *El trámite de alta/modificación/baja de integrantes/apoderados generales/dependientes de la empresa se deberá realizar ante las áreas de registro de la Dirección General de Aduanas.*

PROCESO DE REGISTRO

El despachante de aduana o el importador/exportador accederá a la Página Servicio Registro Operadores Comercio Exterior, ingresando al servicio [registroOperadoresExternosSistemasInformaticos](#)

Una vez que se accedió al presente servicio, se desplegará la siguiente pantalla, donde se deberá ingresar la CUIT de la empresa y seleccionar el tipo de agente: *DESPACHANTE O IMPORTADOR/EXPORTADOR.*

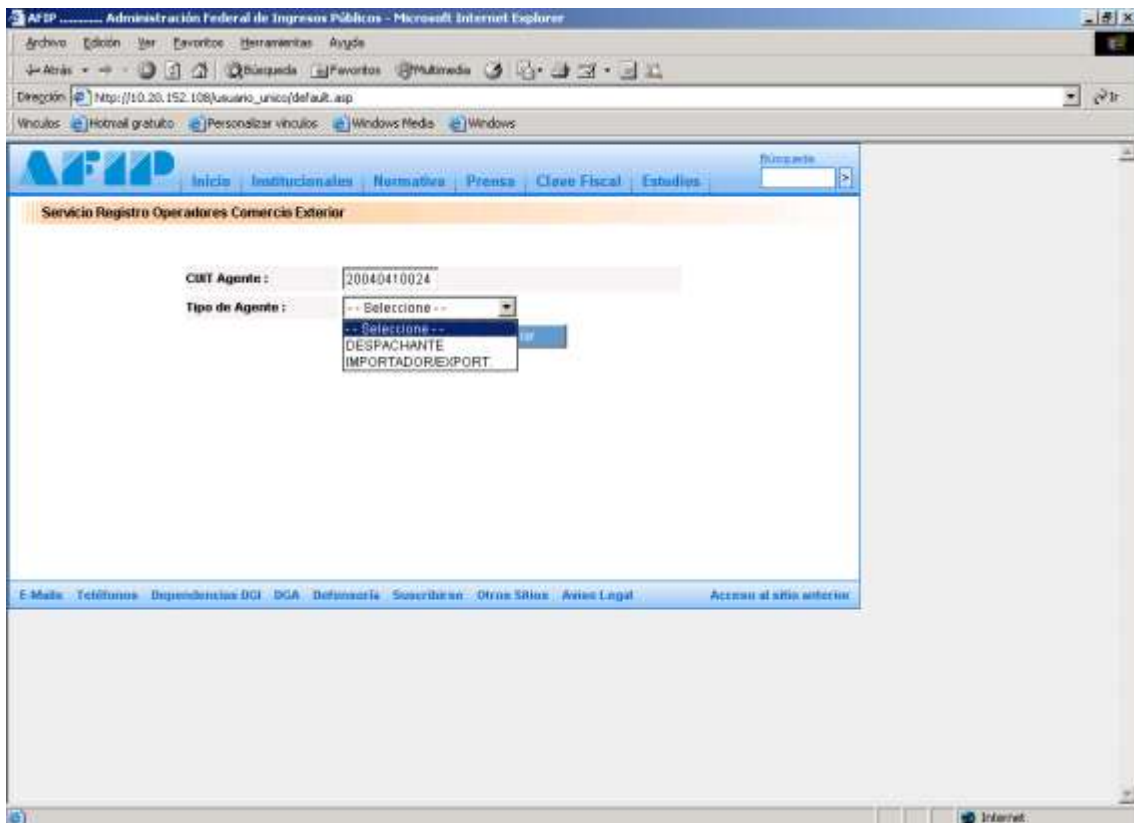
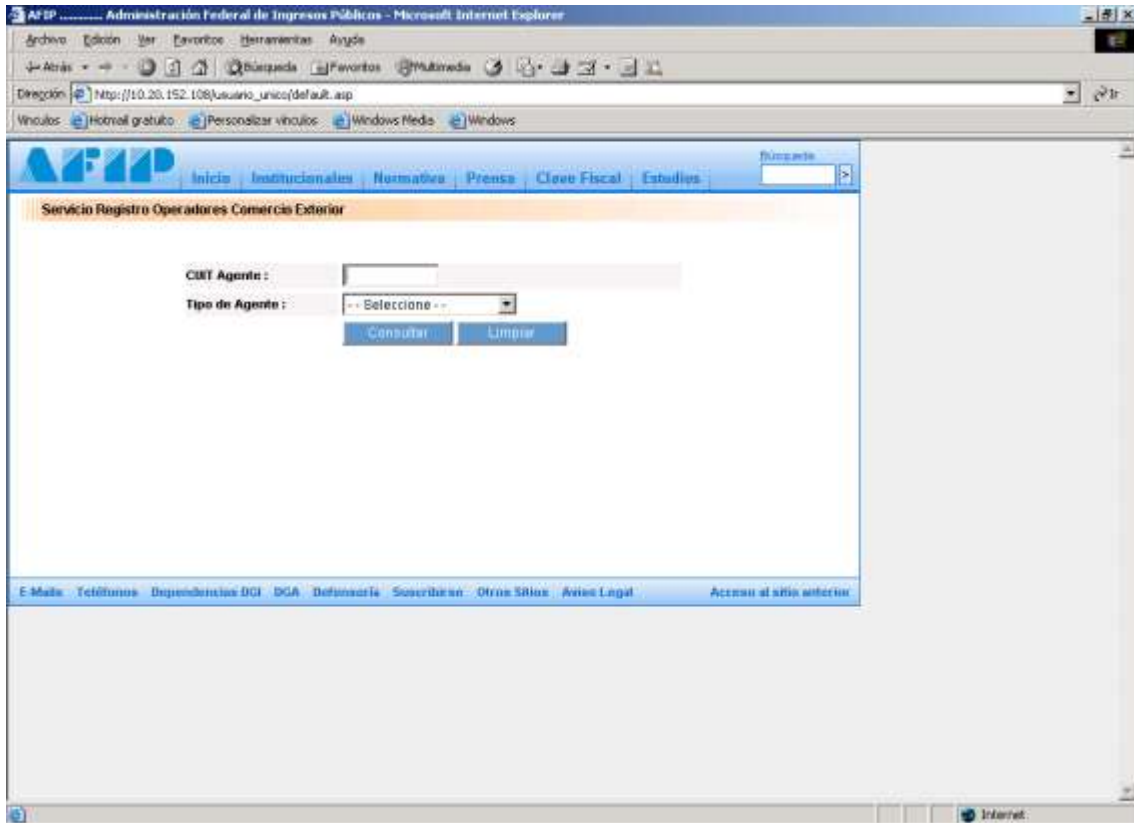

Luego se presionara el botón Consultar, la aplicación emitirá los datos de la Empresa y de todos los integrantes/apoderados generales/dependientes que la misma tenga inscripta ante la Dirección General de Aduanas.

The screenshot shows a web browser window with the URL `http://10.20.152.108/usuario_unico/edit_empresa.asp`. The page title is "Servicio Registro Operadores Comercio Exterior". It displays transaction details for 10/04/2006 at 18:15:22 with transaction number 288.

DATOS DE LA EMPRESA

CUIT	20040410024
Razón Social	RODRIGUEZ CAMILO ERNESTO
Tipo de Agente	IMPORTADOR/EXPORT.
Tipo de Empresa	
Operación a realizar	
Condición de IVA	Desconocido

DATOS DE LOS INTEGRANTES / APODERADOS GENERALES / DEPENDIENTES / OPERADORES EXTERNOS SISTEMAS INFORMATICOS

[Agregar]

CUIT/CUIL	Apellido	Nombres	Tipo Doc.	Nro. Doc.	Nacionalidad	Fecha Inicio	Fecha Fin	Cargo
20040410024	RODRIGUEZ CAMILO ERNESTO		90	4041002	Argentino	-	-	DIRE
20040410024	RODRIGUEZ CAMILO ERNESTO		90	4041002	Argentino	-	-	SCCO
20060689033	RAINOLEI	JUAN CARLOS	90	6068903	Argentino	-	-	OEBI [Eliminar]
20070710014	1111	1111	10	111	Argentino	-	-	AUDI
20140026574	PACHECO	RICARDO OSCAR	96	14002657	Argentino	-	-	OPSI

Para ingresar un Operador Externo de Sistema Informático se deberá presionar el botón “AGREGAR”.

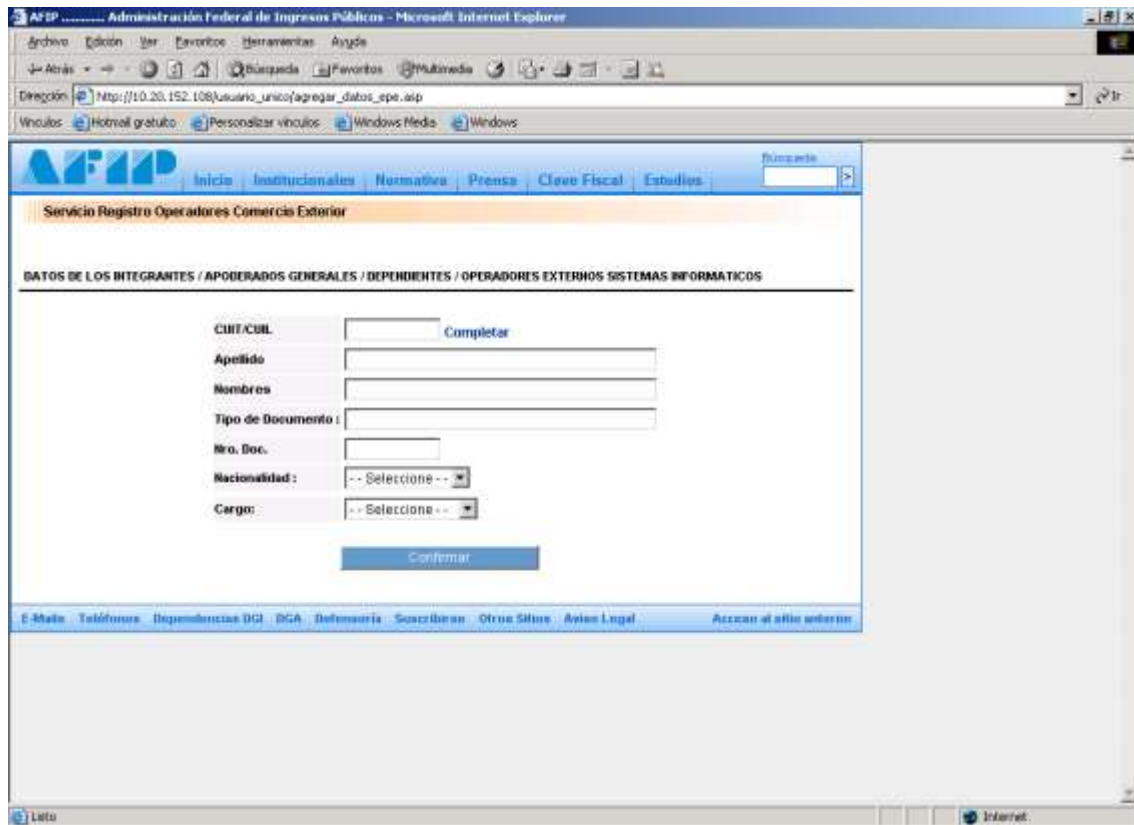

Se deberá ingresar la CUIL del operador externo de sistema informático, el cual deberá estar inscripto en el Padrón Único de Contribuyentes y presionar el botón completar.

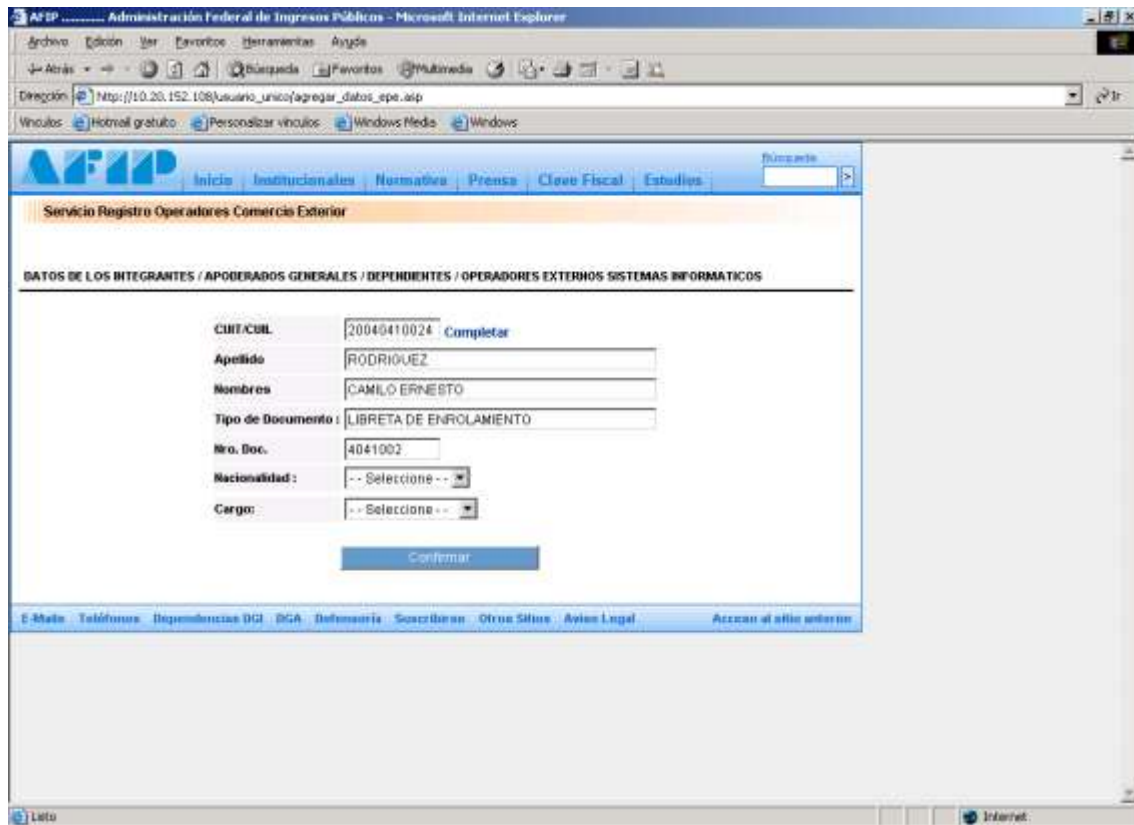

Se visualizarán todos los datos personales, completándose el cargo (que solo podrá ser Operador Externo Sistema Informático) y la nacionalidad. En caso de ser extranjero, deberá ingresar la fecha de inicio y fin de la radicación temporaria.

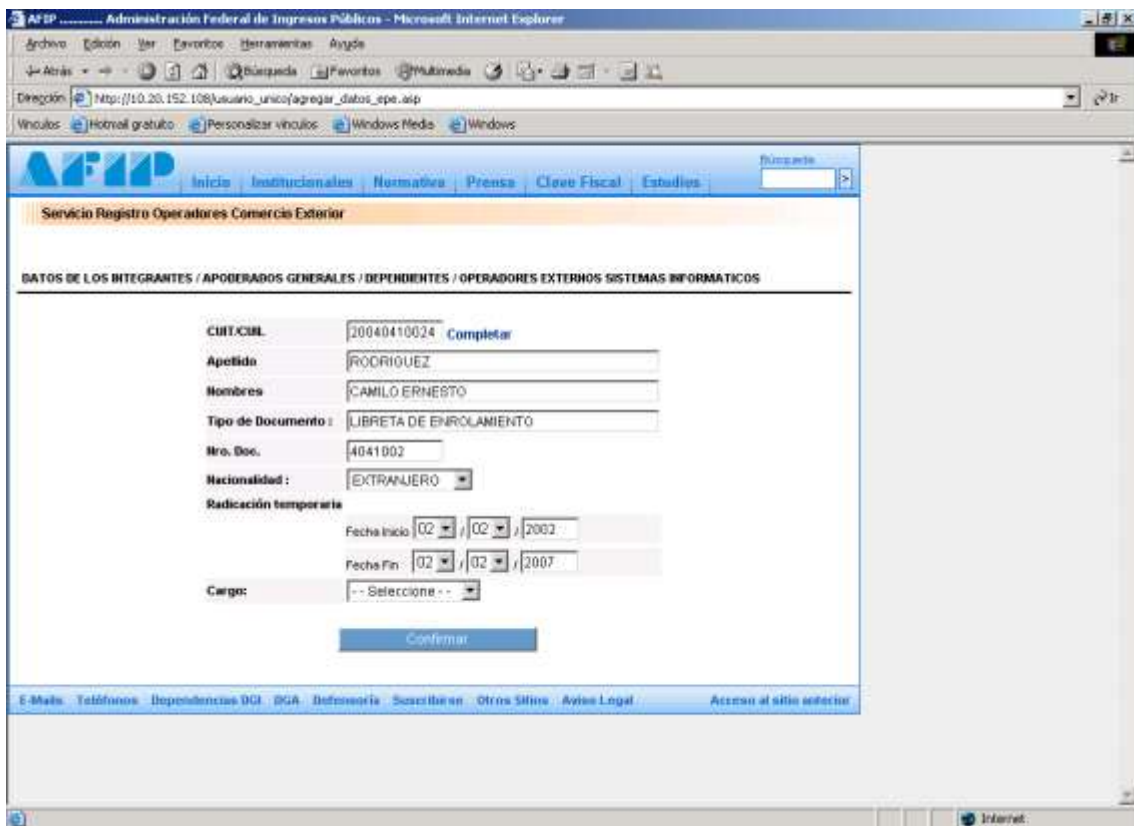
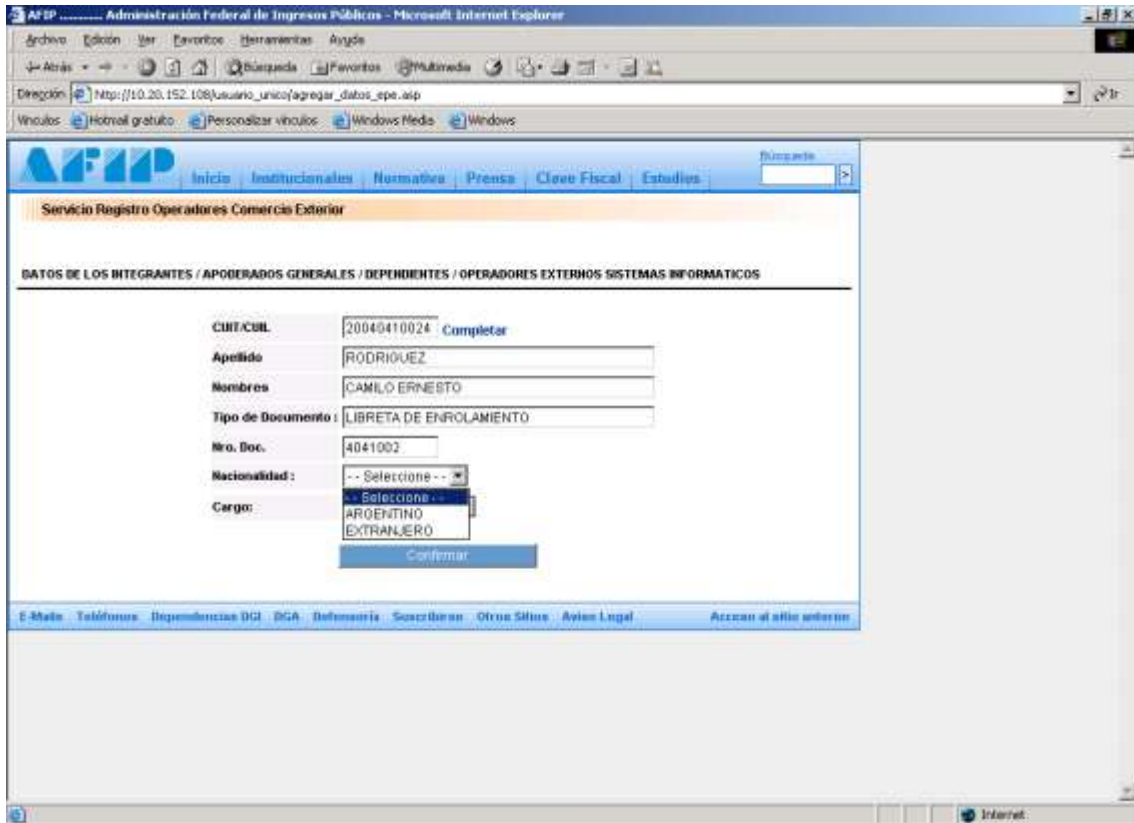

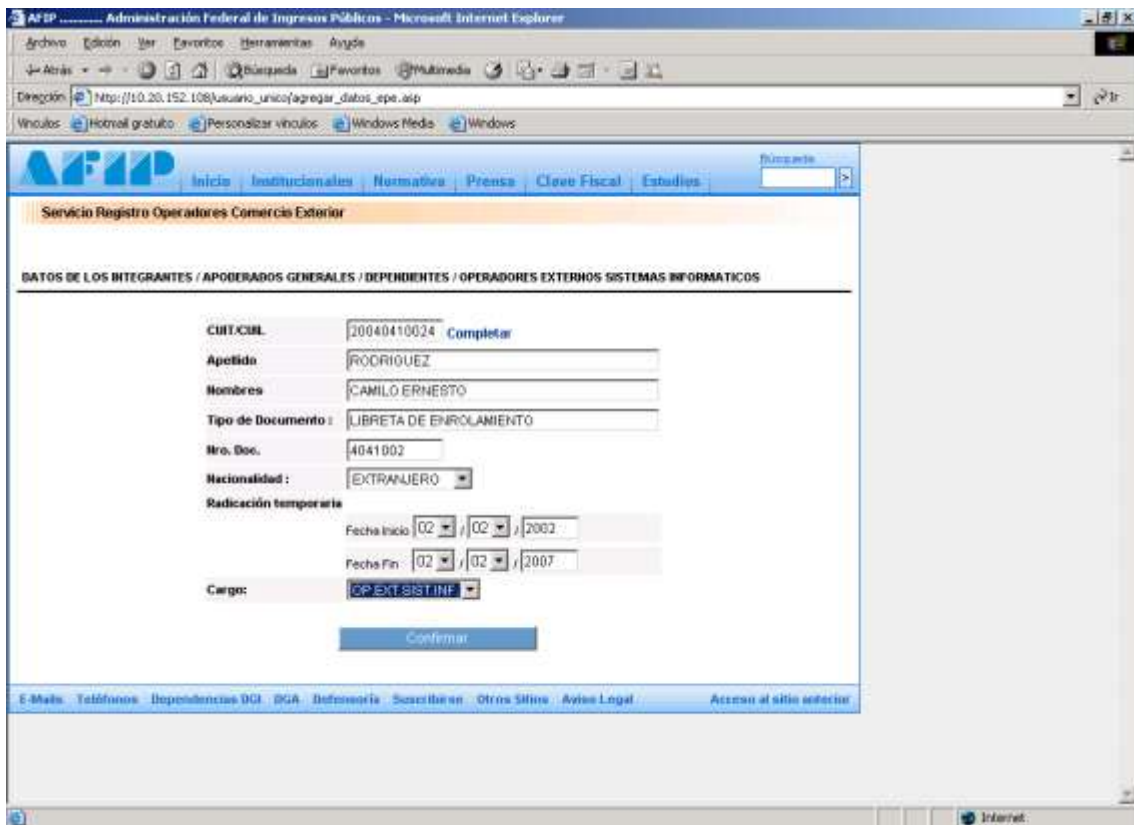
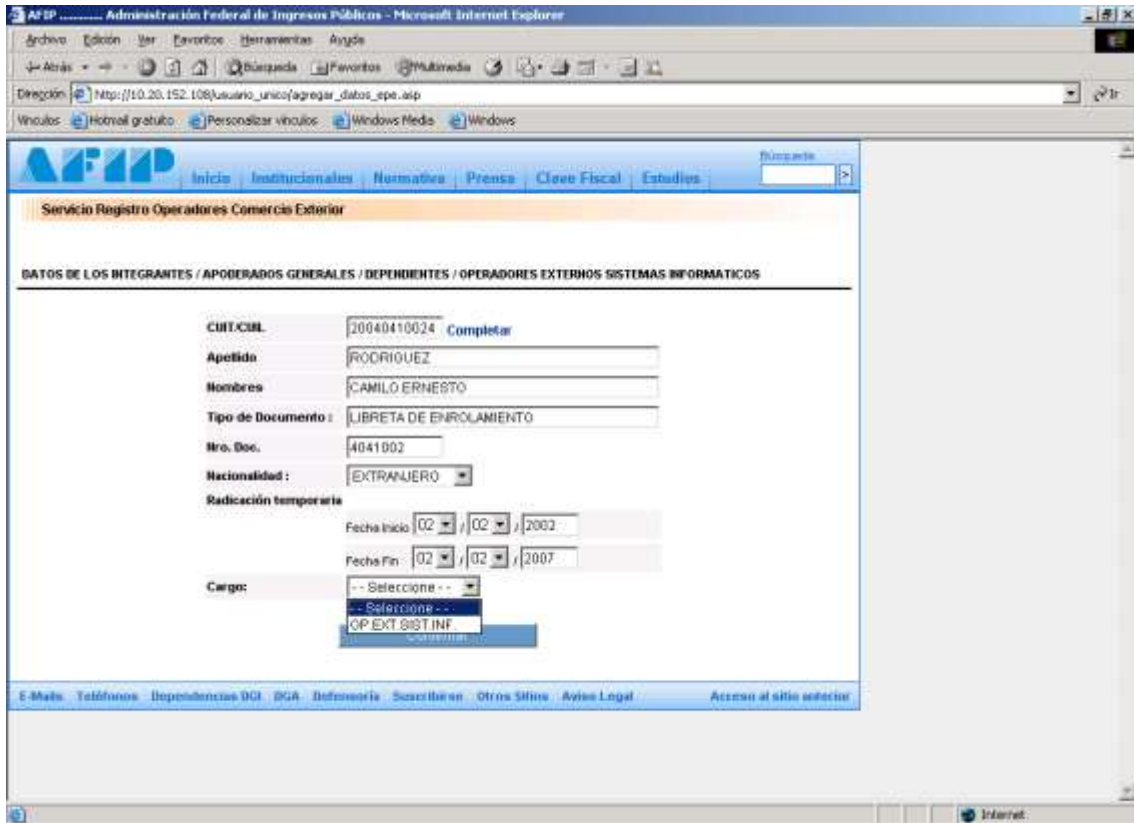

Luego se deberá presionar el botón Confirmar, retornándose a la pantalla anterior de la aplicación en donde se podrá visualizar el nuevo registro del operador exterior de sistema informático.

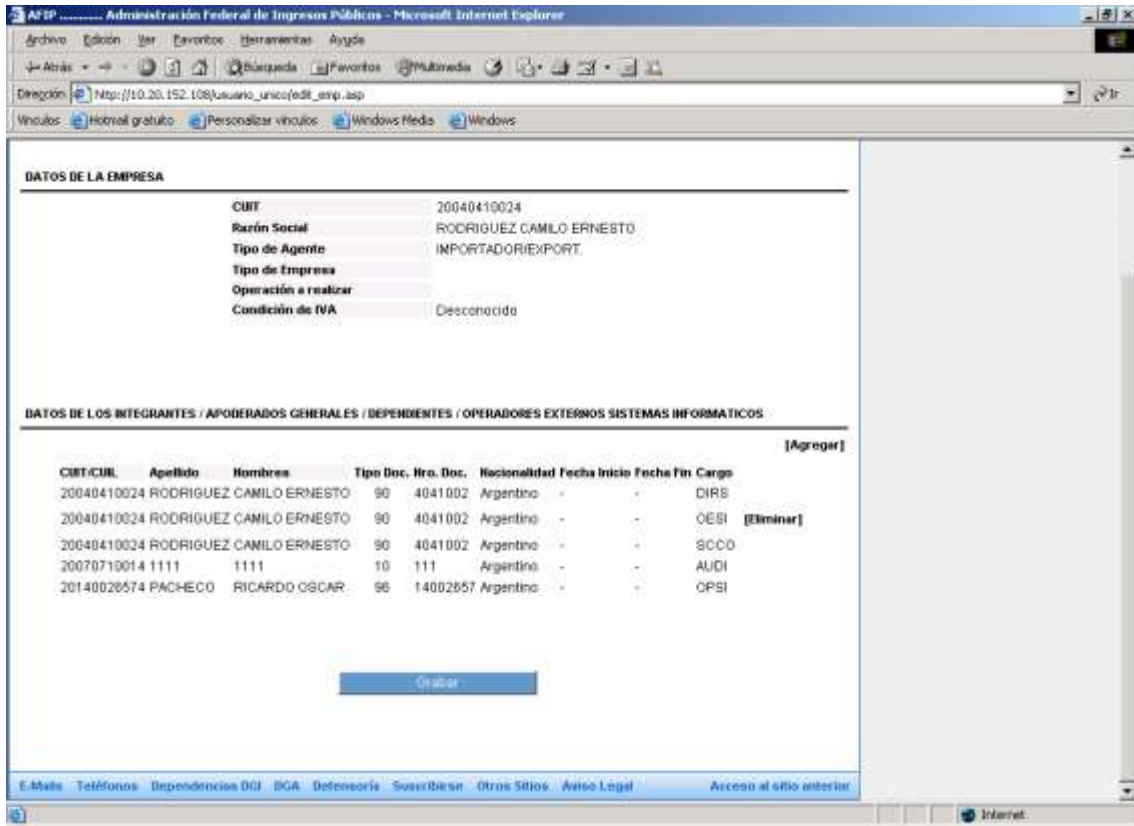

Si hubo algún error en la carga del registro se permite eliminarlo para lo cual se deberá presionar el botón "ELIMINAR" ubicado al final de la línea del registro, en este caso, la aplicación mostrara los datos del operador que se desea eliminar.

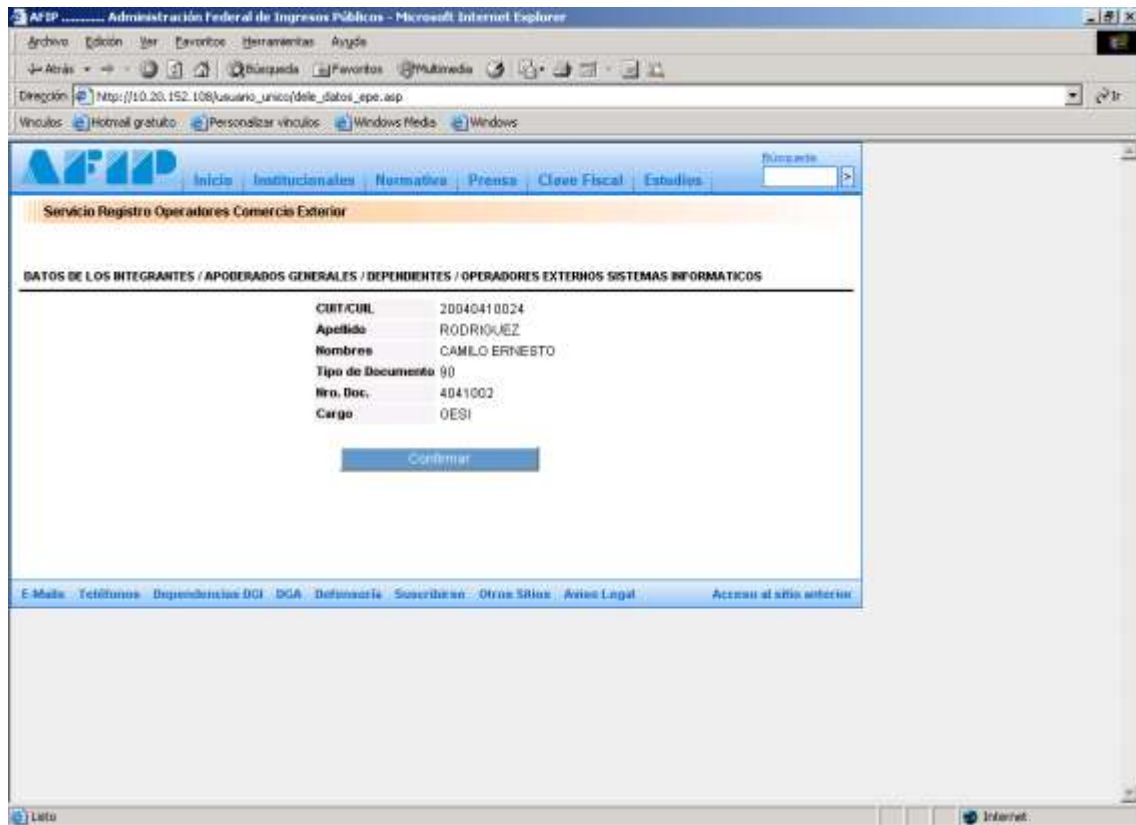

Luego se deberá presionar Confirmar, retornándose a la pantalla anterior.

AFP - Administración Federal de Ingresos Públicos - Microsoft Internet Explorer

Dirección: http://10.20.152.106/usuario_unico/edit_empresa.asp

DATOS DE LA EMPRESA

CUIT: 20040410024
 Razón Social: RODRIGUEZ CAMILO ERNESTO
 Tipo de Agente: IMPORTADOR/EXPORT.
 Tipo de Empresa:
 Operación a realizar:
 Condición de IVA: Desconocido

DATOS DE LOS INTEGRANTES / APODERADOS GENERALES / DEPENDIENTES / OPERADORES EXTERNOS SISTEMAS INFORMATICOS

[Agregar]

CUIT/CUIL	Apellido	Hombres	Tipo Doc.	Hro. Doc.	Nacionalidad	Fecha Inicio	Fecha Fin	Cargo
20040410024	RODRIGUEZ CAMILO ERNESTO		90	4041002	Argentino	-	-	DIRS
20040410024	RODRIGUEZ CAMILO ERNESTO		90	4041002	Argentino	-	-	SCCO
20060689033	RAINOLEI JUAN CARLOS		90	6068903	Argentino	-	-	CESI [Eliminar]
20070710014	1111	1111	10	111	Argentino	-	-	AUDI
20140026574	PACHECO RICARDO OSCAR		96	14002657	Argentino	-	-	OPSI

E-Mail Teléfonos Dependencias DGI BGA Defensoría Suscripciones Otros Sitios Aviso Legal Acceso al sitio anterior

Lista Internet

Una vez terminada la carga de todos los operadores, se deberá presionar el botón "GRABAR" para que los datos ingresen a Sistema de Registro Aduanero. Luego se deberá presionar el botón Cerrar sesión para salir de la aplicación.

