

ÁLBUM de FACTURITAS

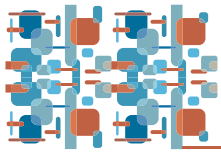

Educación
Tributaria





Encontrá las 10 palabras escondidas...

Pista: Son BIENES o SERVICIOS PÚBLICOS que podemos utilizar todos.

A	B	U	N	I	V	E	R	S	I	D	A	D	M	N	E
X	W	B	I	B	L	I	O	T	E	C	A	B	R	Q	S
W	B	C	D	E	F	P	L	A	Z	A	Y	Ñ	X	Z	C
A	B	C	D	E	F	G	H	I	J	K	Ñ	B	H	Y	U
W	Y	W	H	X	J	K	X	Z	V	B	Y	Q	R	T	E
Z	Z	Q	H	X	K	X	Z	V	B	X	Y	W	Z	Y	L
Ñ	H	O	S	P	I	T	A	L	Y	Y	Ñ	W	Q	H	A
P	Q	S	E	G	U	R	I	D	A	D	Y	F	X	Z	W
Y	Z	X	B	O	M	B	E	R	O	S	Ñ	G	T	D	X
X	L	T	Y	X	W	Q	H	D	Z	W	Q	H	Ñ	I	S
Z	G	S	X	X	Z	Ñ	W	X	T	K	X	Z	V	B	R
J	U	S	T	I	C	I	A	V	E	K	M	Z	V	B	Y
Q	W	Q	H	X	W	Q	H	Ñ	A	W	U	H	Z	X	Q
W	H	Y	F	Z	Ñ	Y	W	Y	T	Ñ	S	Ñ	W	Ñ	W
K	W	Q	H	V	Q	W	X	Ñ	R	K	E	Z	V	B	Ñ
Ñ	Q	W	Z	X	Ñ	W	X	Y	O	K	O	B	V	K	J

Cuando pagamos los impuestos colaboramos con el mantenimiento de todas las "cosas públicas", que son de todos.

Recolectá un tique y una factura y pegalos.

Tique

Factura

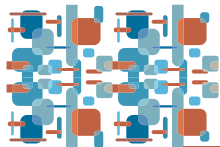

Comprobantes de tus facturas

Los lugares públicos son los que nos pertenecen a todos. Por ejemplo: la plaza, el parque, la escuela pública... Estos lugares se mantienen con el dinero que pagamos todos mediante los impuestos.

Recolectá dos facturas.

Factura

Factura

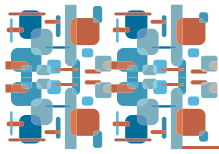

Cuando recibís un tique o una factura estás pagando un impuesto que se utiliza para el mantenimiento de escuelas públicas, universidades públicas, salud pública, justicia, plazas, parques nacionales y muchos otros bienes y servicios públicos más...
Paguemos nuestros impuestos. Por un país mejor para todos.

Recolectá dos tiques.

<i>Tique</i>	<i>Tique</i>
--------------	--------------

Acertijo: "Una de tres"

Cuando vas a comprar... ¿Qué hacés?

- 1) Pedís tu tique o factura.
- 2) Te olvidás.
- 3) Te vas apurado.

Una de tres ¿Cuál es?

Respuesta:

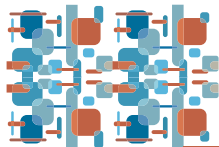

Comprobantes fiscales válidos

Tique

*** SIMONA ***
SIMONA S.R.L.
CUIT: 30-12345678-2
INGR. BRUTOS: 1111111-00
Av. RIVADAVIA 7600
C.P. 1.406 - C.A.B.A.
IVA RESP. INSCRIPTO
A CONSUMIDOR FINAL
TEL. 4000-1558
P.V.: 0014
N°.T. 00090437
08/02/20018 19:07
PAN \$114.00
TOTAL \$114.00
EFECTIVO \$114.00
CAJERO 1 #00
SSE0052993 V:1.01
CF
DGI

Logotipo fiscal:
indica que el tique
es válido

Buscá 2 tiques, elegí el que más te guste.
Pegalo en tu carpeta/cuaderno y señalá
con flechas por lo menos 5 datos que te
parezcan importantes. El otro tique pegalo
aquí.
¡No te olvides de marcar el logotipo fiscal!



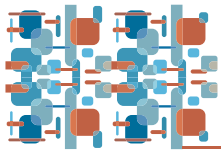

Buscá 4 tiques. Observá que tengan los datos que vimos

Tique

Tique

Tique

Tique

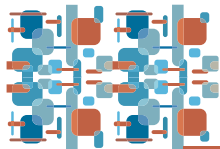

Encontrá las 7 palabras escondidas...

Pista: Son VALORES muy importantes.

A	B	C	D	E	F	G	H	I	J	K	V	L	M	N	Ñ
X	W	E	Q	U	I	D	A	D	Z	Q	E	B	R	Q	Z
W	B	C	D	E	F	G	H	I	J	K	R	Ñ	X	Z	V
A	B	C	D	E	F	G	H	I	J	K	A	B	H	Y	Q
W	Y	W	H	S	J	K	X	Z	V	B	C	Q	R	T	W
R	E	S	P	O	N	S	A	B	I	L	I	D	A	D	P
Ñ	W	Q	H	L	K	X	Z	V	B	X	D	W	Q	H	Z
P	Q	T	Q	I	W	Q	H	W	Q	J	A	F	X	Z	W
Y	Z	T	W	D	K	X	Z	V	R	L	D	G	T	D	X
X	L	T	Y	A	W	Q	H	D	E	W	Q	H	Ñ	I	S
Z	G	S	X	R	Z	Ñ	W	X	S	K	X	Z	V	B	R
J	U	S	T	I	C	I	A	V	P	K	X	Z	V	B	Y
Q	W	Q	H	D	W	H	O	N	E	S	T	I	D	A	D
W	H	Y	F	A	Ñ	Z	J	W	T	Ñ	Z	Q	K	Q	Z
K	W	Q	H	D	Q	W	X	Ñ	O	K	X	Z	V	B	Ñ
Ñ	Q	W	Z	X	Ñ	W	X	Y	J	K	Ñ	B	V	K	J

Una cultura fiscal sólida se basa en valores que tiendan al "bien común".

Acertijo: "Una de tres"

Cuando pagás tus impuestos... ¿Cómo actuás?

- 1) Egoísta.
- 2) Irresponsable.
- 3) Solidario y responsable.

Una de tres ¿Cuál es?

Respuesta:

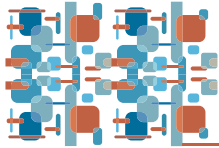

Comprobantes fiscales válidos

Factura

Datos del vendedor

Datos del comprador

Datos de la operación

Datos de la impresión

FACTURA

Letra identificatoria del tipo de comprobante

Nº de factura

Fecha de emisión

Nº de CUIT:
Clave Única de Identificación Tributaria

Nº de Ingresos Brutos
Fecha de inicio de actividades

Precio unitario y total

Código de barras

María Pía Fernandez **C**

Médica

Nº 0002- 00002690

FECHA 17 4 18

Av. Lugon 254 (1000) Munro - Bs. As.

C.U.I.T.: 27-20584841-1
INGRESOS BRUTOS: CABA 27-20584841-1
INICIO DE ACTIVIDADES: 03/2014

RESPONSABLE MONOTRIBUTO

SEÑOR (ES)

DIRECCIÓN

IVA: Cons. Final Exento Resp. Monot. Monot. Social Resp. Insc. C.U.I.T. Nº:

Otros:

CONDICIONES DE VENTA: Contado Cuenta Corriente Remito Nº:

Cantidad	Descripción	Precio Unidad	Importe total
2	Honorarios por consulta médica	400 \$	800 \$
Son pesos			TOTAL 800 \$

Orientación al Consumidor Provincia de Buenos Aires 0800-222-9042

002000044000002000044000002000044000002000044000002000044000

IMPRESA GENERAL SILMA CUIT 00-00000000-0
FECHA DE IMPRESIÓN: 15/01/2019 DE 2017 0000-000040010000-000000000000
NRO. DE HABILITACIÓN DEL ESTACIONAMIENTO: 0991201 HABILITACIÓN MUNICIPAL NRO. 21343

C.A.I. Nº 0000000000002500
FECHA VTO.: 15/01/2019

ORIGINAL: BLANCO DUPLICADO: COLOR

Buscá 2 facturas, elegí la que más te guste.

Pegala en tu carpeta/cuaderno y señalá con flechas por lo menos 8 datos que te parezcan importantes. La otra factura pegala aquí.

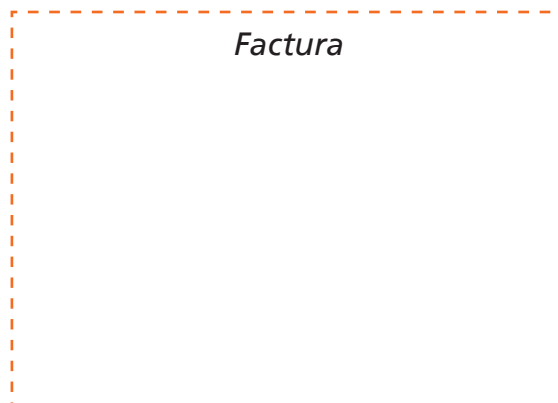

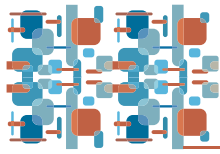

Buscá 2 facturas: Una factura "B" y otra factura "C". Observá que tengan los datos que vimos.

Generalmente, los negocios pequeños nos entregan a nosotros (los consumidores finales) Facturas C y los negocios más grandes nos entregan Facturas B. Fijate...

La letra en los comprobantes varía según las normas de facturación que establece la AFIP.

Factura

Factura

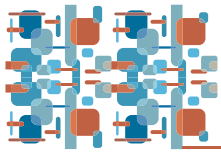

Los servicios públicos son: la educación pública, el hospital público, la justicia, la seguridad, etc. Todos estos servicios se mantienen con el dinero de los impuestos.

¿Quiénes pagan los impuestos? Todos... Sí, los chicos también. Cuando hacemos una compra, pedimos y nos llevamos el tique o la factura, en el precio pagado hay incluido un impuesto que sirve para mantener los servicios públicos.

¿Te animás a ilustrar todo esto en un dibujo?

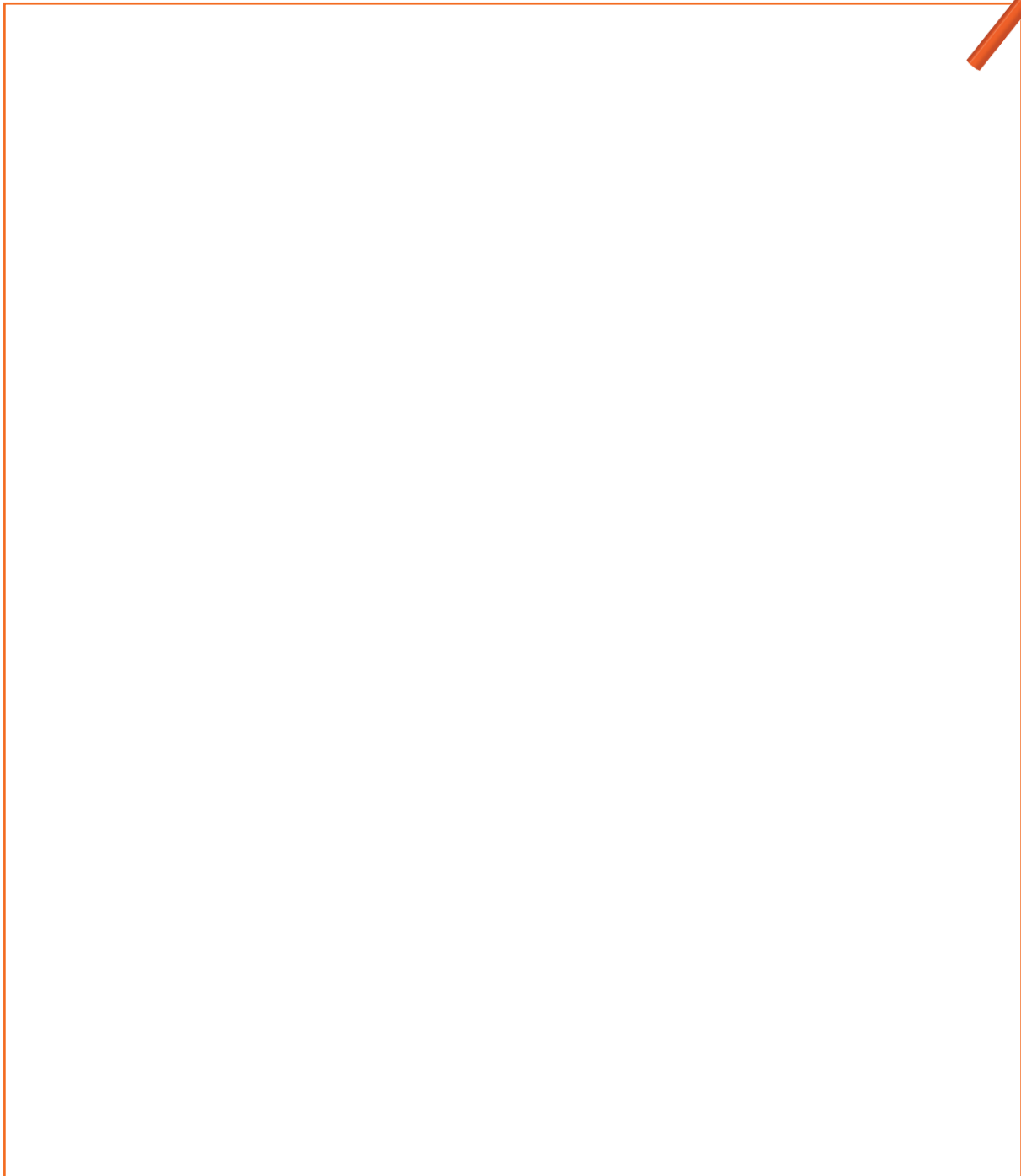

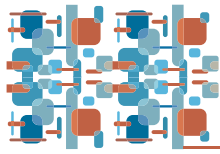

Comprobantes de compras en librerías

Somos solidarios cuando ayudamos a alguien que lo necesita, cuando compartimos algo y también cuando pagamos los impuestos, que sirven para mantener las cosas que son de todos.

Pegá 8 comprobantes de compras en librerías.

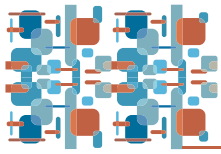

Comprobantes de compras en jugueterías

La vida en sociedad nos da derechos y también exige de nosotros obligaciones que hay que cumplir.

Los derechos son: educación, salud, justicia, seguridad...

Las obligaciones son: respetar las normas y leyes de nuestro país, contribuir pagando los impuestos...

Pegá 8 comprobantes de compras en jugueterías.

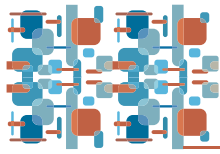

Comprobantes de compras de ropas

Cuando hacemos una compra siempre debemos pedir y llevarnos el tique o la factura, porque en el precio que pagamos hay incluido un impuesto que sirve para mantener las cosas que son de todos. Por ejemplo: las plazas, los parques, las escuelas públicas, las universidades públicas, los hospitales públicos...

Pegá 8 comprobantes de compras en negocios de ropa.



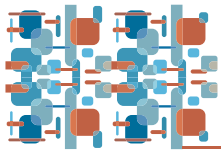

Comprobantes de compras en supermercados

Cuando recibís un tique o una factura estás pagando un impuesto que se utiliza para el mantenimiento de escuelas públicas, salud pública, justicia, plazas, parques nacionales y muchas otras cosas más...

Paguemos nuestros impuestos. Por un país mejor para todos.

Pegá 8 comprobantes de compras en supermercados.



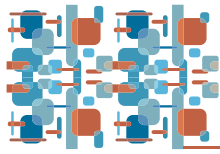

Comprobantes de restaurantes

Pegá 8 comprobantes de restaurantes.

OJO: La comanda no es un comprobante fiscal válido. Es sólo un documento interno de los restaurantes.



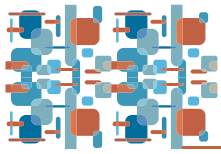

Comprobantes de heladerías

Cuando vas a tomar un helado, no te olvides de pedir tu tique.

Pegá 8 comprobantes de heladerías.



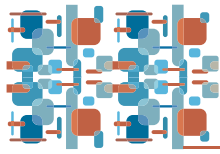

De todo un poco... (comprobantes válidos)

Pegá 8 comprobantes. Pueden ser de lo que vos quieras.

La solidaridad es una de las mejores cualidades del ser humano.

Somos solidarios cuando ayudamos a alguien que lo necesita, cuando colaboramos haciendo tareas para todos, cuando contribuimos pagando los impuestos...

¡Cuántas cosas podríamos hacer en nuestro tiempo libre para ayudar en casa, en la escuela, en el barrio, en la ciudad!

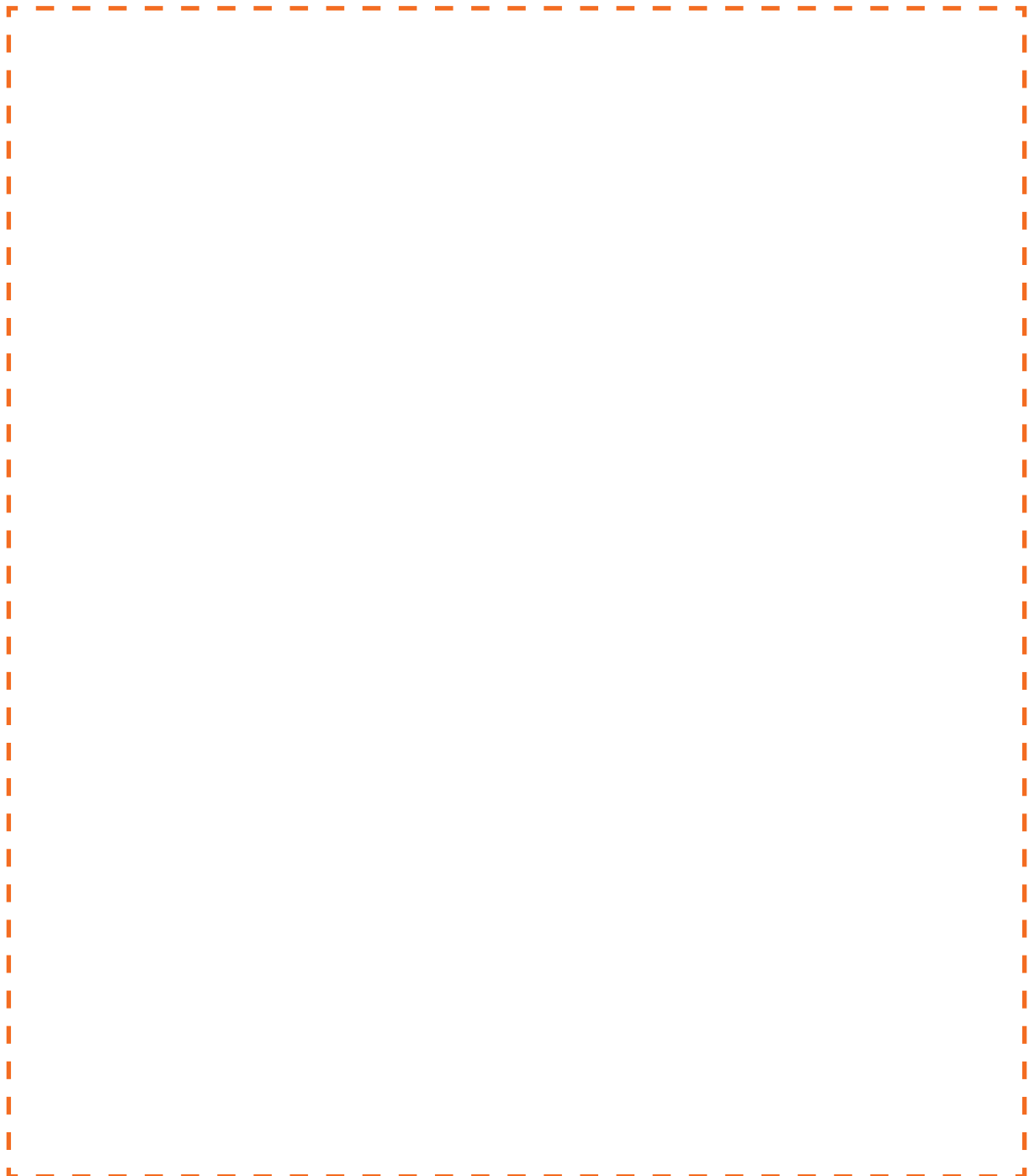

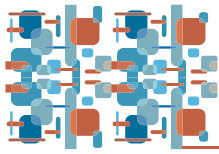

¿Qué es la AFIP?

La AFIP es la Administración Federal de Ingresos Públicos. Es el organismo que, a nivel nacional, se encarga de recaudar el dinero de los impuestos y de controlar que los ciudadanos y las empresas paguen los impuestos que les corresponden.

Completamos entre todos el crucigrama:

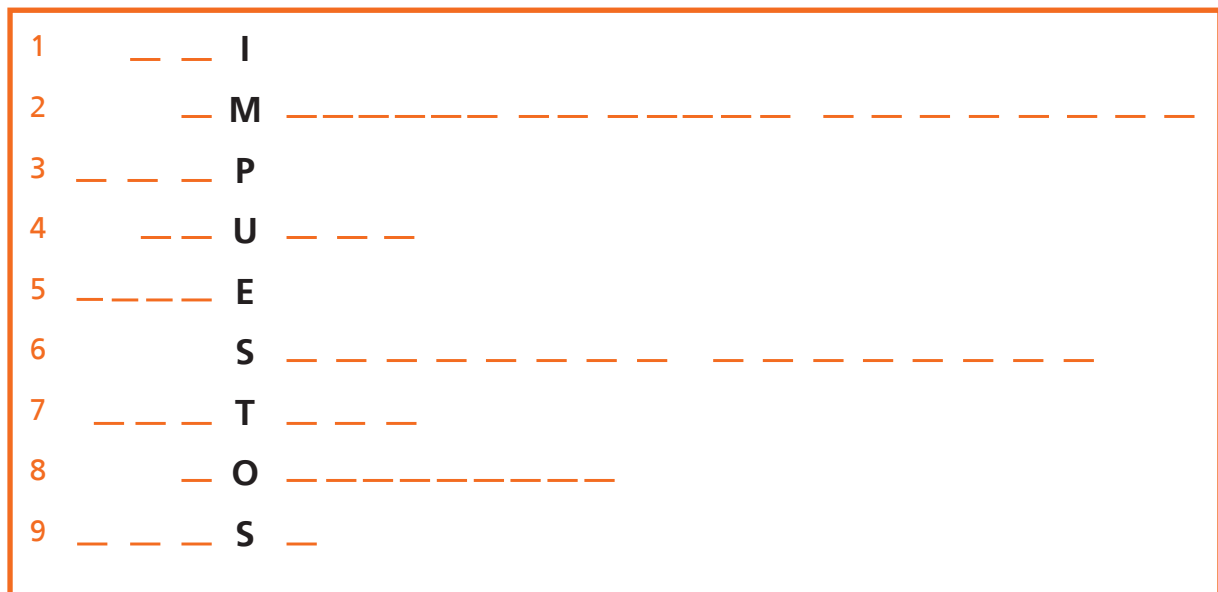

Referencias

1. Dirección General Impositiva: sigla.
2. Impuesto que pagamos cuando compramos algo, al llevarnos el tique o la factura. Ayudita: IVA.
3. Administración Federal de Ingresos Públicos: sigla.
4. Dirección General de Aduana: sigla.
5. Comprobante que tenemos que pedir al comerciante cada vez que realizamos una compra.
6. Se mantienen con los impuestos que pagamos. Ejemplos: educación pública, salud pública.
7. Comprobante que tenemos que pedir al comerciante cada vez que realizamos una compra.
8. Entrar o salir del país con mercaderías sin pasar por la Aduana o haciendo declaraciones falsas.
9. Dirección General de Recursos de la Seguridad Social: sigla.

Los pagamos para mantener lo común, lo público, lo que es de todos: las plazas, las escuelas, la seguridad, etc.

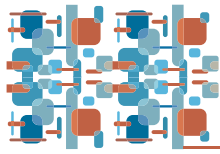

Soluciones

Página 1: Encontrá las 10 palabras escondidas: UNIVERSIDAD, BIBLIOTECA, PLAZA, HOSPITAL, SEGURIDAD, BOMBEROS, JUSTICIA, TEATRO, MUSEO, ESCUELA.

Página 3: Acertijo: "Una de tres". Respuesta: "Pedís tu tique o factura".

Página 6: Encontrá las 7 palabras escondidas: EQUIDAD, SOLIDARIDAD, RESPONSABILIDAD, VERACIDAD, JUSTICIA, HONESTIDAD, RESPETO.

Acertijo: "Una de tres". Respuesta: "Solidario y responsable".

Página 17:

1. DGI
2. IMPUESTO AL VALOR AGREGADO
3. AFIP
4. ADUANA
5. TIQUE
6. SERVICIOS PÚBLICOS
7. FACTURA
8. CONTRABANDO
9. DGRSS

Nos mantenemos en contacto....

www.afip.gov.ar/educaciontributaria

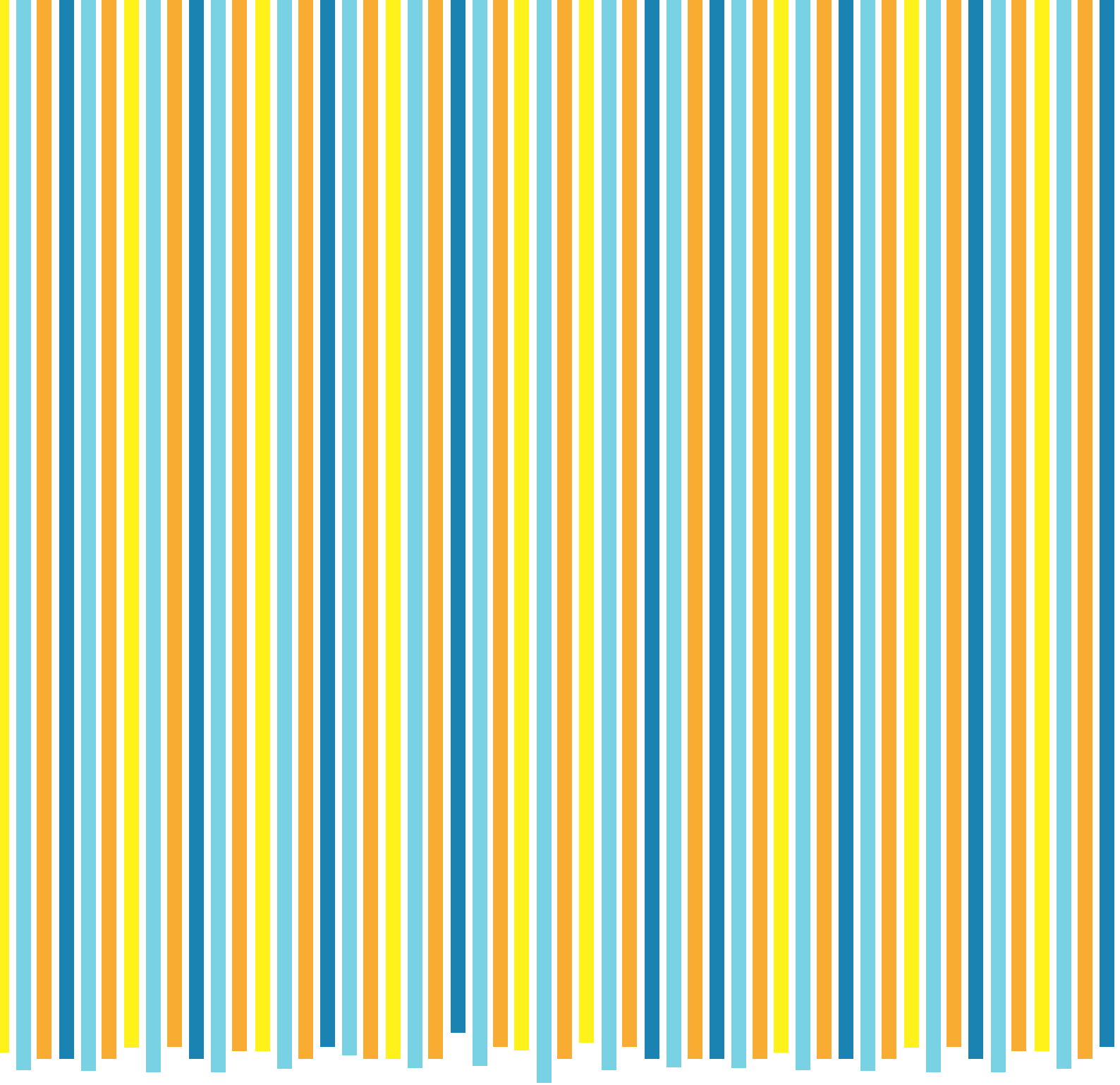

www.afip.gov.ar/educaciontributaria

