

**SERVICIOS CON CLAVE FISCAL**  
**Información Devoluciones Tarjeta de**  
**Débito**

**Manual del Usuario**

Versión 1.0.0

<b>AFIP- SETI Información Devoluciones Tarjeta de Débito</b>	Versión: 1.0.0
Documento: Manual del Usuario	Fecha: 05/12/2012

## Índice

<b>1. Introducción</b>	<b>3</b>
<b>1.1. Propósito del Documento</b>	<b>3</b>
<b>1.2. Alcance del Documento</b>	<b>3</b>
<b>1.3. Definiciones, siglas y abreviaturas</b>	<b>3</b>
<b>1.4. Referencias</b>	<b>4</b>
<b>1.5. Mesa de Ayuda al Usuario</b>	<b>4</b>
<b>2. Objetivo del Sistema</b>	<b>5</b>
<b>3. Operatividad del Sistema</b>	<b>6</b>
<b>3.1. Acceso al Sistema</b>	<b>6</b>
<b>3.2. Generalidades</b>	<b>7</b>
3.2.1. Datos del Encabezado de cada ventana	7
3.2.2. Botones	7
3.2.3. Vínculos asociados a los botones	13
3.2.4. Ayuda en Línea	14
3.2.5. Salir de la Aplicación	14
3.2.6. Tiempo Máximo de Inactividad en el Sistema	14
<b>4. Funcionalidad</b>	<b>15</b>
<b>4.1. Ventana Aceptación de Términos y Condiciones</b>	<b>15</b>
<b>4.2. Menú Principal</b>	<b>15</b>
<b>4.3. Presentación de Ingreso de Información de Devoluciones de Tarjeta de Débito</b>	<b>16</b>
4.3.1. Ventana Seleccione el Archivo de la DJ que Desea Presentar	17
4.3.2. Ventana Datos del Archivo Seleccionado	19
4.3.2.1. Declaraciones Juradas ya presentadas	20
4.3.2.2. Declaraciones Juradas con Error	22
4.3.3. Ventana Presentación Aceptada	23
4.3.3.1. Acuse de Recibo	24
4.3.3.2. Impresión de Acuses de Recibo	25
<b>4.4. Consulta de DDJJ Presentadas en este Sistema</b>	<b>26</b>
<b>4.5. Formularios de Presentaciones de Información de Tarjeta de Débito</b>	<b>29</b>

<b>AFIP- SETI Información Devoluciones Tarjeta de Débito</b>	Versión: 1.0.0
Documento: Manual del Usuario	Fecha: 05/12/2012

## 1. Introducción

### 1.1. Propósito del Documento

El objetivo del **Sistema Presentación de Ingreso de información de devoluciones de Tarjeta de Débito** es brindar el medio necesario para efectuar presentaciones de archivos de consumos realizados con tarjetas de débito a través de transferencias electrónicas de información, disponiendo para ello de un sitio web seguro del organismo.

Este documento podrá ser modificado por la AFIP, ante eventuales cambios en los futuros desarrollos, para beneficio del destinatario del mismo.

### 1.2. Alcance del Documento

El presente documento comprende las pautas generales del sistema y la descripción de su proceso operativo.

El **Sistema "Presentación de Ingreso de información de devoluciones de Tarjeta de Débito"** se habilita únicamente para las Administradoras de Tarjetas de Débito que se detallan a continuación:

- 30522211563-FIRST DATA
- 30598910045-VISA
- 30654364229-CABAL
- 33629749859-RED LINK

Las mismas informan los consumos realizados con las tarjetas emitidas.

### 1.3. Definiciones, siglas y abreviaturas

Se detalla a continuación el glosario de abreviaturas más comunes usadas a lo largo del presente documento, y sus significados.

Denominación	Descripción
Usuario	Responsable ante la AFIP, debidamente habilitado para operar con el Sistema.
AR	Acuse de Recibo

<b>AFIP- SETI Información Devoluciones Tarjeta de Débito</b>	Versión: 1.0.0
Documento: Manual del Usuario	Fecha: 05/12/2012

#### 1.4. Referencias

Documento / Fuente
Sitio Web AFIP – sección Clave Fiscal

#### 1.5. Mesa de Ayuda al Usuario



0810-999-2347 – opción 2



mayuda@afip.gov.ar

<b>AFIP- SETI Información Devoluciones Tarjeta de Débito</b>	Versión: 1.0.0
Documento: Manual del Usuario	Fecha: 05/12/2012

## 2. Objetivo del Sistema

El objetivo del Sistema Presentación de Ingreso de información de devoluciones de Tarjeta de Débito es brindar al Usuario, el medio necesario para efectuar presentaciones de archivos de consumos realizados con tarjetas sociales a través de transferencias electrónicas de información, disponiendo para ello de un sitio web seguro del organismo.

El Sistema Presentación de Ingreso de información de devoluciones de Tarjeta de Débito se habilita únicamente para las Administradoras de Tarjetas de Débito que se detallan a continuación:

- **30522211563-FIRST DATA**
- **30598910045-VISA**
- **30654364229-CABAL**
- **33629749859-RED LINK**

Las mismas informan los consumos realizados con las tarjetas emitidas.

El formulario asociado es el F.1279 ADMINISTRADORAS DE TARJETAS DE DÉBITO v.100, en formato txt con el siguiente nombre de ejemplo:

**F1279.cuit.30522211563.fecha.20110419.txt**

Para ingresar al Sistema, desde la página web de la AFIP, es necesario contar con Clave Fiscal.

En caso de contar con clave fiscal asignada, deberá solicitar el alta para este servicio, a través del **Administrador de Relaciones de Clave Fiscal**.

Si no contara con clave fiscal, deberá solicitar la misma, según las pautas detalladas en el sitio web AFIP.

El **Sistema** Presentación de Ingreso de información de devoluciones de Tarjeta de Débito comprende desde la recepción y validación del permiso de acceso, generado en un sitio seguro, hasta el registro del archivo conteniendo los consumos realizados con las tarjetas de débito.

**La aplicación estará disponible las 24 horas de los 365 días del año.**

<b>AFIP- SETI Información Devoluciones Tarjeta de Débito</b>	Versión: 1.0.0
Documento: Manual del Usuario	Fecha: 05/12/2012

### 3. Operatividad del Sistema

#### 3.1. Acceso al Sistema

Para acceder al **Sistema** Presentación de Ingreso de información de devoluciones de Tarjeta de Débito, el Usuario debe ingresar con su Clave Fiscal desde el Sitio Web de la AFIP. Para ello, deberá llevar a cabo los pasos que se enumeran a continuación:

1. Ingresar al Sitio Web del Organismo, a través de la siguiente ruta identificatoria: [www.afip.gov.ar](http://www.afip.gov.ar).
2. Ingresar al Sistema de Clave Fiscal.
3. En la ventana de seguridad, se solicita su Identificación de Usuario (CUIT/CUIL/CDI) y Clave de ingreso, asignados por el sistema al momento de la generación de la Clave Fiscal. Luego debe presionar el botón "Ingresar".



4. El sistema validará los datos ingresados, una vez aceptados los mismos despliega una nueva ventana en la cual deberá seleccionar el servicio correspondiente para comenzar a operar el servicio Presentaciones F. 1279 Administradoras de Tarjeta de Débito.



<b>AFIP- SETI Información Devoluciones Tarjeta de Débito</b>	Versión: 1.0.0
Documento: Manual del Usuario	Fecha: 05/12/2012

## 3.2. Generalidades

### 3.2.1. Datos del Encabezado de cada ventana

El Usuario podrá observar, en el margen superior derecho de cada una de las ventanas que presenta el Sistema, un conjunto de datos.

El Sistema informará:

1. **Usuario:** indicando la clave única de identificación tributaria (CUIT) del Usuario que accede al sistema.
2. **Autenticante:** mostrando la identificación de la entidad que autentica a los Usuarios, en este caso es AFIP.

### 3.2.2. Botones

Muchas veces, a lo largo del sistema, deberá decidir sobre una acción a seguir con respecto a diversas alternativas.

Ante esta situación, la aplicación presenta un conjunto de botones dispuestos en las ventanas que despliega el sistema.

Exponemos a continuación la representación gráfica de aquellos botones cuyo uso es común a la mayoría de las ventanas, y su respectiva función:

Aceptar

Volver

Presentar

Ver consulta

#### Botón ACEPTAR

Permite registrar de manera definitiva o permanente una acción.

#### Botón VOLVER

Permite anular la operación que se estuviera llevando a cabo y retornar a la instancia anterior.

#### Botón PRESENTAR

Se localiza en la ventana “Seleccione el archivo que desea presentar” y permite ingresar al sistema los datos del archivo seleccionado.

#### Botón VER CONSULTA

Se encuentra en las ventanas “Consulta de archivos de Tarjetas Sociales presentados en este sistema” y “Consulta de Formularios habilitados”, tiene por objeto acceder a la consulta respectiva.

<b>AFIP- SETI Información Devoluciones Tarjeta de Débito</b>	Versión: 1.0.0
Documento: Manual del Usuario	Fecha: 05/12/2012

Además, en determinadas ventanas se encuentran algunos botones que permiten realizar determinadas acciones. Se detallan a continuación.

### LISTA DE OPCIONES DESPLEGABLE



Se encuentra disponible para algunos campos de la aplicación.

Presionando sobre el mismo se despliega una lista de opciones, pudiendo el Usuario seleccionar la que corresponda.

### MOSTRAR

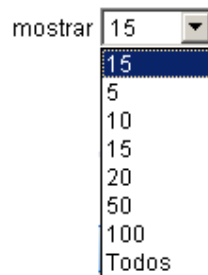

Se encuentra en los márgenes superior e inferior de las ventanas que presentan una grilla de resultado de la consulta efectuada.

Sirve para seleccionar la cantidad de registros que desea visualizar por pantalla.

Clickeando sobre la flecha desplegable, puede seleccionar alguna de las siguientes alternativas:

- ✓ 5
- ✓ 10
- ✓ 15
- ✓ 25
- ✓ 25
- ✓ 100
- ✓ Todos

Por defecto, se encuentra seleccionada la opción "15".

### ÍTEMS ENCONTRADOS

358 ítems encontrados, mostrando del 16 al 30.

Se encuentra en los márgenes superior e inferior de las ventanas que presentan una grilla de resultado de la consulta efectuada.

Indica la cantidad total de ítems encontrados y los que se están visualizando al momento de la consulta, según las opciones establecidas por el Usuario.



<b>AFIP- SETI Información Devoluciones Tarjeta de Débito</b>	Versión: 1.0.0
Documento: Manual del Usuario	Fecha: 05/12/2012

## RESULTADOS

«« 1, [2], 3, 4, 5, 6, 7, 8, 9, 10 »»

Se encuentra en los márgenes superior e inferior de las ventanas que presentan una grilla de resultado de la consulta efectuada. Sólo se muestra en caso que la información sobrepase el límite establecido a través del campo "Mostrar".

En este caso, el **Sistema** generará otras páginas sucesivas, con números agrupados según lo establecido en el campo "Mostrar" desde 1 a "n" según corresponda.

Para acceder a las páginas, el **Usuario** podrá clicar sobre cualquiera de esos números y el sistema lo llevará a los registros correspondientes.

Así también podrá clicar sobre alguno de los signos:

- ✓ » "Ir a la siguiente página", para visualizar la próxima agrupación de registros a la que se encuentre posicionado.
- ✓ « "Ir a la página anterior", para visualizar los registros anteriores.
- ✓ »» "Ir a la última página", para visualizar los últimos registros encontrados.
- ✓ «« "Ir a la primera página", para visualizar los primeros registros de la consulta.

## EXPORTAR RESULTADOS

Exportar estos resultados a: [CSV](#) | [Excel](#) | [XML](#) | [PDF](#) | [RTF](#)

Esta función se encuentra disponible para:

- Consulta de DDJJ presentadas en este sistema
- Consulta de Formularios Habilitados

Se encuentra en el margen inferior de las ventanas que presentan una grilla de resultado de la consulta efectuada.

Su función es realizar la exportación de los registros que está visualizando en pantalla, a un archivo: "CSV", "Excel", "XML", "PDF", "RTF".

Clicando sobre la opción de exportación correspondiente, el Sistema despliega la pantalla "Descarga de Archivos" en la cual el Usuario puede optar por guardar el archivo en su PC ó abrirlo directamente.

<b>AFIP- SETI Información Devoluciones Tarjeta de Débito</b>	Versión: 1.0.0
Documento: Manual del Usuario	Fecha: 05/12/2012

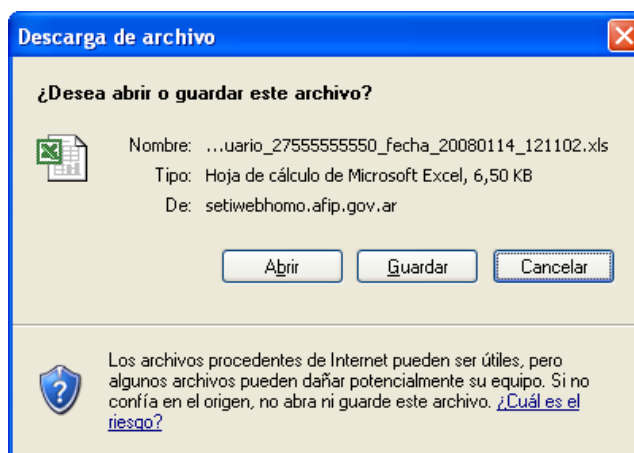

Para descargar el archivo a la PC, deberá seleccionar la opción “Guardar”. Si desea visualizar el archivo directamente, sin descargarlo, deberá seleccionar la opción “Abrir”.

En caso de haber seleccionado la opción “Guardar”, el Sistema muestra la ventana en la cual deberá especificar la ubicación deseada para efectuar la descarga.

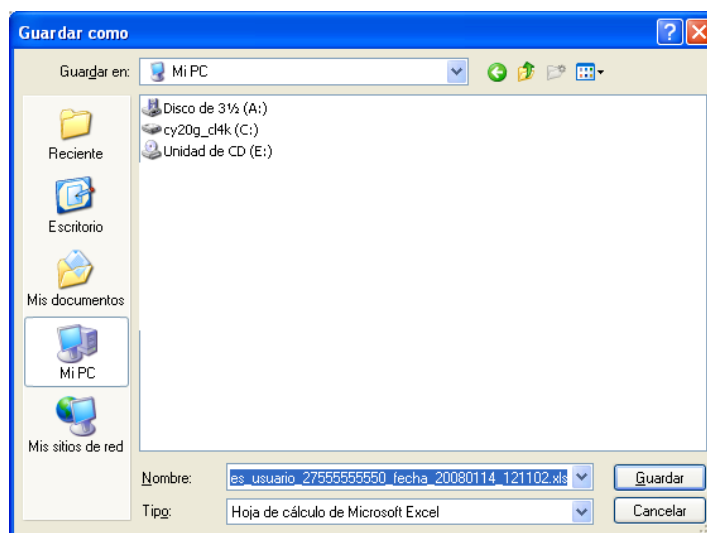

El nombre del archivo a descargar será:

- Consulta de DDJJ presentadas en este sistema:  
**consultapresentaciones\_usuario\_9999999999\_fecha\_AAAAMMDD\_HHMMSS.xls**
  - Consulta de Formularios Habilitados:  
**consultaformularios\_usuario\_9999999999\_fecha\_AAAAMMDD\_HHMMSS.xls**
- donde:  
**9999999999** corresponde al número de CUIT del usuario logueado  
**AAMMDD** corresponde a la fecha actual

<b>AFIP- SETI Información Devoluciones Tarjeta de Débito</b>	Versión: 1.0.0
Documento: Manual del Usuario	Fecha: 05/12/2012

**HHMMSS** corresponde a la hora, minutos y segundos en los cuales descargó el archivo

### Botón **VERSIÓN IMPRIMIBLE (CONSULTA COMPLETA)**



Se encuentra en el margen superior derecho de determinadas ventanas y posibilita la visualización de toda la información de la consulta efectuada en una misma página, en formato imprimible.

Al posicionarse sobre este botón y presionar con el mouse, el sistema despliega una ventana que muestra únicamente la grilla completa de resultados de la consulta.

Para imprimir dicha información, el Usuario deberá seleccionar el botón ó la opción "Imprimir" del Explorador de Internet, desplegando el Sistema la ventana de impresión que muestra distintas opciones para esta acción, debiendo el Usuario seleccionar la correspondiente.

### Botón **IMPRIMIR**



Se encuentra en el margen superior derecho de determinadas ventanas y posibilita la impresión de la información contenida en una ventana, tal como se visualiza en pantalla.

Al posicionarse sobre este botón y presionar con el mouse, el sistema despliega una ventana de impresión que muestra distintas opciones para esta acción, debiendo el Usuario configurar los parámetros correspondientes y generar la impresión.

### Botón **EXPORTAR DETALLE EN ARCHIVO PDF**



Se encuentra en la ventana donde se visualizan los Acuses de Recibo.

Su función es realizar la exportación del Acuse a un archivo con extensión ".pdf". Este archivo se puede abrir con el programa Acrobat Reader.

Clickeando sobre dicho botón, el Sistema despliega la pantalla "Descarga de Archivos" en la cual el Usuario puede optar por guardar el archivo en su PC ó abrirlo directamente.

<b>AFIP- SETI Información Devoluciones Tarjeta de Débito</b>	Versión: 1.0.0
Documento: Manual del Usuario	Fecha: 05/12/2012

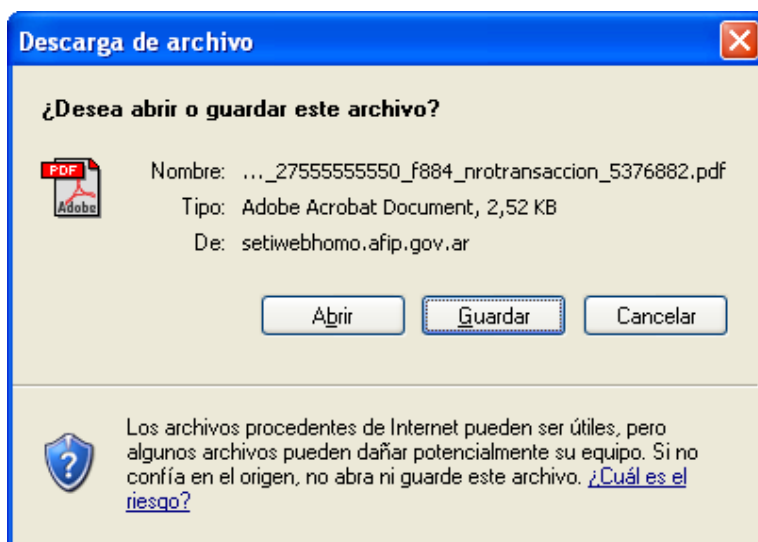

Para descargar el archivo a la PC, deberá seleccionar la opción “Guardar”. Si desea visualizar el archivo directamente, sin descargarlo, deberá seleccionar la opción “Abrir”.

En caso de haber seleccionado la opción “Guardar”, el Sistema muestra la ventana en la cual deberá especificar la ubicación deseada para efectuar la descarga.

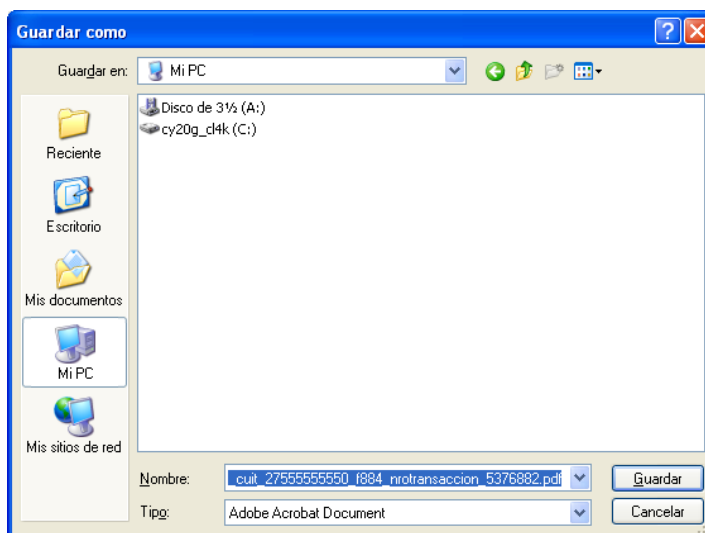

El nombre del archivo a descargar será:

- Acuses de Recibo:  
**afip\_presentacion\_cuit\_9999999999\_f000\_nrotransaccion\_7777777.pdf**

donde:

**9999999999** corresponde al número de CUIT

**f000** corresponde al número de Formulario

**7777777** corresponde al número de transacción

<b>AFIP- SETI Información Devoluciones Tarjeta de Débito</b>	Versión: 1.0.0
Documento: Manual del Usuario	Fecha: 05/12/2012

### 3.2.3. Vínculos asociados a los botones

Los botones más significativos de las ventanas de la aplicación tienen asociados un signo de pregunta , el cual se visualiza en su margen derecho. Este signo constituye un vínculo a una nueva ventana, que contiene una breve explicación de la funcionalidad del respectivo botón.

El Usuario accede a dicha explicación clicando con el mouse sobre el signo .

<b>AFIP- SETI Información Devoluciones Tarjeta de Débito</b>	Versión: 1.0.0
Documento: Manual del Usuario	Fecha: 05/12/2012

### 3.2.4. Ayuda en Línea

Cada una de las ventanas presenta, en el margen superior derecho, el botón , correspondiente a la ayuda en línea del Sistema.

Clickeando sobre el mismo, el Sistema desplegará la ayuda en línea, que contiene información que le permitirá operar la aplicación y consultar otros temas de interés.

### 3.2.5. Salir de la Aplicación

Cada una de las ventanas presenta, en el margen superior derecho, el botón , que permite cerrar la sesión de la aplicación. Clickeando sobre el mismo, el Sistema despliega una ventana de confirmación de la acción.

Al seleccionar el botón "Si", el Sistema cierra la sesión y muestra un mensaje indicativo de su finalización.

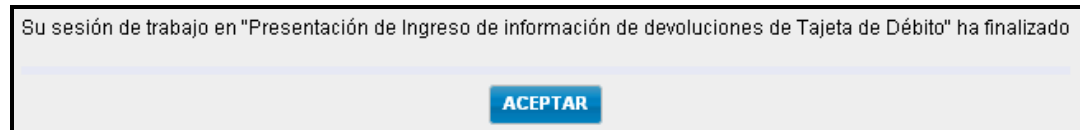

### 3.2.6. Tiempo Máximo de Inactividad en el Sistema

La aplicación cuenta con un tiempo máximo de inactividad de 20 minutos. Si el Usuario supera dicho tiempo sin registrar actividad alguna en determinada ventana, caducará y lo informará mediante la correspondiente ventana.

El Usuario deberá loguearse nuevamente y recomenzar la operatoria.

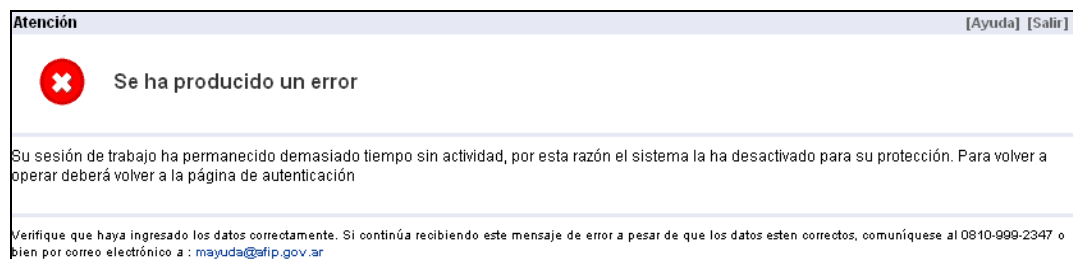

<b>AFIP- SETI Información Devoluciones Tarjeta de Débito</b>	Versión: 1.0.0
Documento: Manual del Usuario	Fecha: 05/12/2012

## 4. Funcionalidad

### 4.1. Ventana Aceptación de Términos y Condiciones

Luego de validar los datos ingresados por el Usuario, el **Sistema** desplegará la siguiente ventana, que constituye la declaración de aceptación a los términos y condiciones del Sistema.

Para proseguir con la operatoria, el Usuario deberá seleccionar el **botón ACEPTAR**. Si desea cancelar la operación, deberá presionar el **botón CANCELAR**, previo paso de confirmación de la acción.

Al seleccionar el botón ACEPTAR, el **Sistema** desplegará la ventana principal de la aplicación.

### 4.2. Menú Principal

Sobre el margen izquierdo de cada una de las ventanas que componen el Sistema, se encuentra el menú de navegación. Desde el mismo, se accede al detalle de las distintas funciones disponibles en el sistema.



El menú cuenta con las siguientes solapas:



**OCULTAR:** presionando esta solapa desaparecerán las opciones disponibles que se encuentran en el margen izquierdo, quedando sólo la pantalla de carga de datos.

<b>AFIP- SETI Información Devoluciones Tarjeta de Débito</b>	Versión: 1.0.0
Documento: Manual del Usuario	Fecha: 05/12/2012



**MENÚ:** presionando esta solapa se visualizará el menú de opciones disponibles.

#### 4.3. Presentación de Ingreso de Información de Devoluciones de Tarjeta de Débito

Al presionar el botón **“Presentar”** dentro de la opción **“Presentación”** del menú principal, el **Sistema** desplegará las siguientes ventanas, propias de la Información de Tarjetas de Débito, en el orden que se indica a continuación:

1. Ventana Seleccione el Archivo de la DJ que Desea Presentar
2. Ventana Datos del Archivo Seleccionado
3. Ventana Presentación Aceptada



<b>AFIP- SETI Información Devoluciones Tarjeta de Débito</b>	Versión: 1.0.0
Documento: Manual del Usuario	Fecha: 05/12/2012

#### 4.3.1. Ventana Seleccione el Archivo de la DJ que Desea Presentar

La misma permite seleccionar el archivo, conteniendo los consumos realizados con tarjetas de débito, a ser remitido a la AFIP vía Internet.

#### CÓMO COMPLETAR ESTA VENTANA

Para seleccionar el archivo correspondiente, el Usuario deberá presionar el botón **Examinar**.

El **Sistema** desplegará la ventana del Explorador, que le permitirá al Usuario buscar el archivo a seleccionar. Dicho archivo deberá poseer la extensión **“.txt” (en minúsculas o en mayúsculas)**.

El mismo contendrá el siguiente formato:

Nombre compuesto por Número de Formulario, CUIT, Fecha y extensión ".txt" (**F8888.cuit. 9999999999.fecha.77777777.txt**, donde 8888 es el número de formulario, 9999999999 es la clave única de identificación tributaria, 77777777 es la fecha formato: AAAAMMDD y .txt es la extensión que indica que es un archivo de texto).

Ejemplo: F1279.cuit.30522211563.fecha.20110419.txt

Una vez localizado el archivo correspondiente, el Usuario deberá seleccionarlo y presionar el botón **ABRIR**, en dicha ventana.

El **Sistema** registrará la ubicación del archivo dentro del único campo que presenta la ventana.

Luego, el Usuario deberá presionar el **botón PRESENTAR**, para proseguir con la operatoria.

<b>AFIP- SETI Información Devoluciones Tarjeta de Débito</b>	Versión: 1.0.0
Documento: Manual del Usuario	Fecha: 05/12/2012

Al presionar el botón PRESENTAR, el **Sistema** desplegará la Ventana Datos del Archivo Seleccionado.

<b>AFIP- SETI Información Devoluciones Tarjeta de Débito</b>	Versión: 1.0.0
Documento: Manual del Usuario	Fecha: 05/12/2012

#### 4.3.2. Ventana Datos del Archivo Seleccionado

El Usuario accede a esta ventana luego de seleccionar el botón PRESENTAR, en la ventana “Seleccione el archivo de la DJ que desea presentar”.

Presentación de Ingreso de información de devoluciones de Tarjeta de Débito Usuario: 20-0000000-0 Autenticante: AFIP

**Presentación de Declaración Jurada** **AYUDA** **SALIR**

Datos del archivo seleccionado  
**Nombre del archivo:** F1279.cuit.30222222222.fecha.20110419.bt  
**Tamaño en bytes:** 1737

Información de la DJ a presentar

CUIT/CUIL	Formulario	Impuesto	Período	Rectificativa	Verificador
30-22222222-3	1279 v100	3	2011-04	0	0

Existen 5 DDJJ previamente presentadas por medio de este sistema, correspondientes al mismo contribuyente y obligación.

**CONFIRMAR** ?

DDJJ previamente presentadas para el mismo contribuyente y obligación

5 ítems encontrados, mostrando todo.  
 <<< [1] >>> | mostrar 15

Estado	CUIT/CUIL	Verificador	Transacción	Fecha de Presentación
Aceptada	30-22222222-3	0	5867383	2012-01-30 10:08:53
Aceptada	30-22222222-3	0	5859495	2011-10-31 12:33:47
Aceptada	30-22222222-3	0	5856992	2011-09-30 13:35:51
Aceptada	30-22222222-3	0	5851462	2011-08-31 10:22:18
Aceptada	30-22222222-3	0	5843286	2011-05-12 14:44:30

5 ítems encontrados, mostrando todo.  
 <<< [1] >>> | mostrar 15

Esta ventana muestra los datos del archivo que el Usuario desea remitir a la AFIP.

El **Sistema** mostrará la siguiente información:

##### Datos del Archivo seleccionado

- **Nombre del archivo:** indicando el nombre del archivo a enviar.
- **Tamaño en Bytes:** corresponde al tamaño del archivo a remitir.

##### Información de la DJ a presentar

- **CUIT/CUIL:** clave única de identificación tributaria del contribuyente.
- **Formulario:** identificación numérica del formulario generado que se desea remitir vía Internet, con aclaración de la versión del mismo, siendo 1279 v100.
- **Impuesto:** 3
- **Período:** mes y año de la información presentada.
- **Rectificativa:** identificación numérica de la secuencia de la DDJJ que se está presentando, de ser presentación original asume el valor 0.
- **Verificador:** número que identifica al archivo.

Luego de corroborar que los datos informados corresponden a los Consumos a remitir, el Usuario deberá presionar el botón **CONFIRMAR**.

Al presionar el botón CONFIRMAR, el **Sistema** desplegará la Ventana Presentación Aceptada.

<b>AFIP- SETI Información Devoluciones Tarjeta de Débito</b>	Versión: 1.0.0
Documento: Manual del Usuario	Fecha: 05/12/2012

#### 4.3.2.1. Declaraciones Juradas ya presentadas

El **Sistema** indicará si la información de Tarjetas de Débito cuyos datos muestra ya fueron presentados anteriormente, mediante la leyenda **“La DJ seleccionada ya ha sido presentada. No puede volver a presentarla”**.

Presentación de Ingreso de información de devoluciones de Tarjeta de Débito Usuario: 20-00000000-0 Autenticante: AFIP

**Presentación de Declaración Jurada** [AYUDA](#) [SALIR](#)



Datos del archivo seleccionado  
**Nombre del archivo:** F1279.cuit.30222222223.fecha.20110419.bt  
**Tamaño en bytes** : 1737

Información de la DJ a presentar

CUIT/CUIL	Formulario	Impuesto	Período	Rectificativa	Verificador
30-22222222-3	1279 v100	3	2011-04	0	0

La DJ seleccionada ya ha sido presentada. No puede volver a presentarla.

Información de la DJ anteriormente presentada

Estado	CUIT/CUIL	Verificador	Transacción	Fecha de Presentación
  <a href="#">Aceptada</a>	30-22222222-3	0	5905884	2012-11-22 10:38:07

El **Sistema** presenta la siguiente información:

##### Datos del Archivo seleccionado

- **Nombre del archivo:** indicando el nombre del archivo a enviar.
- **Tamaño en Bytes:** corresponde al tamaño del archivo a remitir.

##### Información de la DJ a presentar

- **CUIT/CUIL:** clave única de identificación tributaria del contribuyente.
- **Formulario:** identificación numérica del formulario generado cuyo consumo se desea remitir vía Internet, con aclaración de la versión del mismo, siendo 1279 v100.
- **Impuesto:** 3.
- **Período:** mes y año de la información presentada.
- **Rectificativa:** identificación numérica de la secuencia de la DDJJ que se está presentando, de ser presentación original asume el valor 0.
- **Verificador:** número que identifica al archivo.

##### Información de la DJ anteriormente presentada

- **Icono LUPA (Ver detalle):** esta columna presenta, para cada fila correspondiente a un consumo idéntico previamente presentado, un icono de acceso al Acuse de Recibo respectivo.
- **Icono PDF (Exportar detalle en archivo PDF):** esta columna presenta, para cada fila correspondiente a un Consumo idéntico previamente presentado, un icono de exportación del Acuse de Recibo a un archivo con extensión “.pdf”. Ver funcionamiento en el punto Botones.
- **Estado:** en esta columna el sistema informa el resultado de la presentación efectuada previamente, siendo únicamente “Aceptada”.
- **CUIT/CUIL:** clave única de identificación tributaria del contribuyente.
- **Verificador:** número que identifica al archivo.
- **Transacción:** número generado por el Sistema.

<b>AFIP- SETI Información Devoluciones Tarjeta de Débito</b>	Versión: 1.0.0
Documento: Manual del Usuario	Fecha: 05/12/2012

- **Fecha de Presentación**, fecha y hora en que fue recibida la presentación.

<b>AFIP- SETI Información Devoluciones Tarjeta de Débito</b>	Versión: 1.0.0
Documento: Manual del Usuario	Fecha: 05/12/2012

#### 4.3.2.2. Declaraciones Juradas con Error

Cuando el Usuario desee presentar una declaración jurada que posee un error, el Sistema deshabilitará la opción y brindará la siguiente información:

- **Detalle:** leyenda que indica el problema que presenta la DJ.
- **Posible causa:** motivo por el cual se pudo generar dicho error.
- **Posibles soluciones:** opciones sugeridas para solucionar el problema.
- **Código error:** código interno del tipo de error.

Presentación de Ingreso de información de devoluciones de Tarjeta de Débito Usuario: 20-00000000-0 Autenticante: AFIP

**Atención** [AYUDA](#) [SALIR](#)

 Se ha producido un error

**Detalle:**  
\* Campo [CUIT ADMINISTRADOR] CUIT [39222222222] tiene un prefijo invalido

**Posible causa:**  
Información suministrada por el usuario.

**Posibles soluciones:**

- Vuelva a generar la presentación desde el aplicativo y reintente presentarla.

**Código error:**  
208

[VOLVER](#) ?

Verifique que haya ingresado los datos correctamente. Si continúa recibiendo este mensaje de error a pesar de que los datos son correctos, comuníquese al 0810-999-2347(AFIP) o \*2347 desde su celular o bien por correo electrónico a [mayuda@afip.gov.ar](mailto:mayuda@afip.gov.ar)

Luego, se deberá clicar el botón “Volver” para acceder a la Ventana Seleccione el Archivo de la DJ que Desea Presentar.

<b>AFIP- SETI Información Devoluciones Tarjeta de Débito</b>	Versión: 1.0.0
Documento: Manual del Usuario	Fecha: 05/12/2012

### 4.3.3. Ventana Presentación Aceptada

El Usuario accede a esta ventana al presionar el botón CONFIRMAR, en la ventana Datos del Archivo Seleccionado.

Cuando la transferencia de un archivo con información de Tarjetas de Débito se efectúa de manera exitosa, el **Sistema** lo informará mediante la siguiente ventana:



Esta ventana muestra los datos que se han enviado:

- Mensaje “**La presentación ha sido aceptada**”.
- **Icono LUPA (Ver detalle)**, columna que presenta un icono (LUPA) de acceso a los Acuses de Recibo generados por el Sistema.
- **Icono PDF (Exportar detalle en archivo PDF)**, columna que presenta un icono (PDF) que permite exportar el Acuse de Recibo del Consumos, a un archivo con extensión “.pdf”. Ver funcionamiento en el punto Botones.
- **CUIT/CUIL**: del Contribuyente.
- **Formulario**, código y versión del formulario presentado, siendo 1279 v100.
- **Período**: mes y año de la información presentada.
- **Transacción**: número originado por el Sistema.
- **Fecha de Presentación**: indicando fecha y horario en que el archivo ingresa a la AFIP.

El **Sistema** despliega, conjuntamente con esta ventana, otra conteniendo el **Acuse de Recibo DEFINITIVO**.

<b>AFIP- SETI Información Devoluciones Tarjeta de Débito</b>	Versión: 1.0.0
Documento: Manual del Usuario	Fecha: 05/12/2012

#### 4.3.3.1. Acuse de Recibo

Como resultado de la presentación vía Internet, el **Sistema** genera el Acuse de Recibo Definitivo de la misma.

El mismo constituye el único comprobante válido de presentación.

**Presentación de DJ por Internet**  
**Acuse de recibo de DJ**

---

Organismo Recaudador: AFIP  
Formulario: **1279 v100 - ADMINISTRADORAS DE TARJETAS DE DEBITO**  
CUIT ADMINISTRADOR: **30-2222222-3**  
Período: **2011-04**  
Cantidad de registros: 36

Fecha de Presentación: 2012-11-20 Hora: 14:53:33  
Nro. de Transacción: 5904911  
Código de Control: wmfOgd  
Usuario autenticado por: AFIP (ClaveFiscal)  
Presentada por el Usuario: 20666666660

[F1279.cuit.30222222222.fecha.20110419.txt]

Verificador de integridad (algoritmo MD5)  
[6a4ac7d68dbd171ddf13d750021827a2]

---

**Conserve este Acuse de Recibo como comprobante de presentación**

---

**Datos sujetos a verificación**

Contiene un conjunto de datos, correspondientes a los consumos que han sido presentados a la AFIP:

- **Organismo Recaudador**, descripción
- **Formulario**, indicando número y versión del formulario, siendo 1279 v100 – Administradoras de Tarjetas de Débito.
- **CUIT ADMINISTRADOR**, clave única de identificación tributaria asociada a la información presentada.



<b>AFIP- SETI Información Devoluciones Tarjeta de Débito</b>	Versión: 1.0.0
Documento: Manual del Usuario	Fecha: 05/12/2012

- **Período:** mes y año de la información presentada.
- **Cantidad de registros:** cantidad total de registros del archivo de presentación.
- **Fecha de presentación,** indicando fecha y horario en que el archivo ingresó a la AFIP.
- **Número de Transacción,** asignado por el sistema.
- **Código de Control,** generado por el sistema.
- **Usuario autenticado por:** entidad por la que fue autenticado el contribuyente al ingresar a SETI.
- **Presentada por el Usuario,** en caso de corresponder, indica la clave única de identificación tributaria del Usuario que efectúa la presentación.
- **Nombre del Archivo,** se visualizará centrado, a continuación de todos los datos que conformen el Acuse de Recibo.
- **Algoritmo verificador de integridad,** corresponde al algoritmo MD5.

#### 4.3.3.2. Impresión de Acuses de Recibo

El Usuario podrá imprimir el Acuse de Recibo de Consumos presentado, de dos formas distintas:

1. Presionando con el mouse (ratón) sobre el botón de impresión que se encuentra en el margen superior derecho.
2. Presionando las teclas Ctrl + P, conjuntamente.

**Importante:** Para poder imprimir correctamente el Acuse de Recibo generado por el Sistema, el Usuario deberá contar con las siguientes versiones de navegador:

- **Internet Explorer 5.5. o superiores.**
- **Chrome**
- **Mozilla**

El **Sistema** desplegará la ventana de Impresión de su Navegador, donde el Usuario deberá seleccionar los parámetros de impresión correspondientes, para luego imprimir dicho Acuse.

<b>AFIP- SETI Información Devoluciones Tarjeta de Débito</b>	Versión: 1.0.0
Documento: Manual del Usuario	Fecha: 05/12/2012

#### 4.4. Consulta de DDJJ Presentadas en este Sistema

Esta función tiene por objeto acceder a información referida a envíos de archivos por parte de las Tarjetas Administradoras de los consumos realizados con tarjetas de débito.

Al presionar el botón “**Ver Consulta**” dentro de la opción “**Consulta**” del menú principal, el Sistema despliega la ventana “**Consulta de DDJJ presentadas en este sistema**”:

El Usuario deberá ingresar los siguientes parámetros de búsqueda:

- **Presentada por el Usuario:** corresponde a la CUIT del Solicitante y podrá seleccionarlo de la lista desplegable de opciones que presenta el Sistema.
- **CUIT del Contribuyente:** podrá seleccionarlo de la lista desplegable de opciones que presenta el Sistema.
- **Transacción:** puede realizar la consulta ingresando el número de transacción, que se informa al momento de la presentación de la DJ. En el acuse de recibo consta el número de transacción.
- **Formulario:** podrá seleccionar todos o el F1279 – ADMINISTRADORAS DE TARJETAS DE DEBITO, de la lista desplegable de opciones que presenta el Sistema.
- **Período :** podrá seleccionar el mes y el año, dentro de las listas desplegables respectivamente.

Una vez completados los campos precedentes el Usuario podrá seleccionar, si lo desea, algún parámetro de ordenamiento, dentro de los tres que ofrece el Sistema:

- **Sólo las DDJJ:** podrá solicitar que la consulta se acote a un tipo de estado de recepción de los archivos. Siendo los mismos:
  - ✓ Enviadas
  - ✓ Aceptadas
  - ✓ Pendientes
  - ✓ Rechazadas

<b>AFIP- SETI Información Devoluciones Tarjeta de Débito</b>	Versión: 1.0.0
Documento: Manual del Usuario	Fecha: 05/12/2012

- **Presentadas en los últimos...meses:** este campo permite acotar la consulta a una cantidad de meses, seleccionándolos de la lista desplegable de opciones. Las opciones son:
  - ✓ 1
  - ✓ 2
  - ✓ 3
  - ✓ 6
  - ✓ 12
  - ✓ 24
  - ✓ 72.
- **Ordenados por:** seleccionar el criterio de ordenamiento de la información solicitada:
  - ✓ Fecha de Presentación
  - ✓ Número de Transacción
  - ✓ CUIT del Contribuyente
  - ✓ Número de Formulario

A su vez, dicha información podrá ser visualizada en orden ascendente o descendente.

Por último, el Usuario deberá seleccionar el **botón VER CONSULTA**.

El **Sistema** despliega una nueva ventana conteniendo una lista con los archivos con Información de Tarjetas de Débito presentados con anterioridad por el Contribuyente, de acuerdo con los parámetros indicados previamente:

Estado	CUIT/CUIL	Formulario	Periodo	Transacción	Fecha de Presentación
Aceptada	20-63636363-4	3017 v33	-	5872010	2012-03-23 12:31:13
Aceptada	20-08080808-4	3017 v33	-	5872014	2012-03-23 12:31:13
Aceptada	20-63636363-4	3017 v33	-	5872017	2012-03-23 12:31:13
Aceptada	20-08080808-4	3017 v33	-	5872015	2012-03-23 12:31:13
Aceptada	20-63636363-4	3017 v33	-	5872011	2012-03-23 12:31:12
Aceptada	20-08080808-4	3017 v33	-	5872006	2012-03-23 12:31:11
Aceptada	20-63636363-4	3017 v33	-	5872001	2012-03-23 12:31:09
Aceptada	20-08080808-4	3017 v33	-	5872004	2012-03-23 12:31:09
Aceptada	20-63636363-4	3017 v33	-	5872005	2012-03-23 12:31:08
Aceptada	20-08080808-4	3017 v33	-	5871996	2012-03-23 11:55:25
Aceptada	20-63636363-4	3017 v33	-	5871999	2012-03-23 11:55:25
Aceptada	20-08080808-4	3017 v33	-	5871993	2012-03-23 11:55:24
Aceptada	20-63636363-4	3017 v33	-	5871992	2012-03-23 11:55:23
Aceptada	20-08080808-4	3017 v33	-	5871988	2012-03-23 11:55:22
Aceptada	20-63636363-4	3017 v33	-	5871989	2012-03-23 11:55:22

La grilla se compone de las siguientes columnas:

- **Icono LUPA (Ver detalle)**, que permite acceder a los Acuses de Recibo de los Consumos presentados y, de ser necesario, reimprimirlos. Cliqueando sobre dicho icono, el **Sistema** despliega el correspondiente Acuse de Recibo DEFINITIVO.

<b>AFIP- SETI Información Devoluciones Tarjeta de Débito</b>	Versión: 1.0.0
Documento: Manual del Usuario	Fecha: 05/12/2012

- **Icono PDF (Exportar detalle en archivo PDF)**, que permite exportar el Acuse de Recibo de los consumos que está consultando, a un archivo con extensión “.pdf”. Ver funcionamiento en el punto Botones.
- **Icono Descargar esta Presentación**, permite guardar en la máquina el archivo seleccionado.
- **Estado**, indicando que la presentación del archivo fue “Aceptada”.
- **CUIT/CUIL**, del contribuyente asociado al archivo presentado.
- **Formulario**, indicando el número del formulario y su versión, siendo 1279 v100.
- **Período**, mes y año de la información presentada.
- **Transacción**, número con el cual quedó registrado el envío.
- **Fecha de Presentación**, fecha y horario en que el archivo ingresa a la AFIP.

### **ACLARACIÓN**

Si no existieran archivos con información de Tarjetas de Débito presentados con anterioridad para dicho Contribuyente, el Sistema lo informará mediante la siguiente ventana, con la leyenda “*No se han encontrado resultados para esta búsqueda*”.

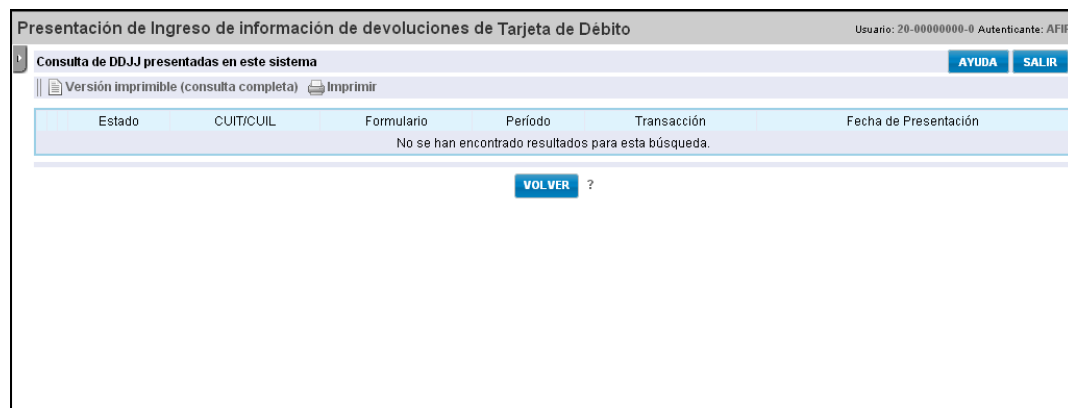

En todos los casos, para retornar a la instancia anterior, el **Usuario** deberá presionar el **botón VOLVER**.

<b>AFIP- SETI Información Devoluciones Tarjeta de Débito</b>	Versión: 1.0.0
Documento: Manual del Usuario	Fecha: 05/12/2012

#### 4.5. Formularios de Presentaciones de Información de Tarjeta de Débito

Esta opción tiene por objeto ofrecer, para consulta del **Usuario**, el listado de los formularios que se encuentran vigentes para efectuar presentaciones vía Internet.

Al presionar la opción “**Formularios**” del menú principal, el **Sistema** despliega la siguiente ventana, denominada “**Consulta de Formularios Habilitados**”.

Esta ventana presenta los siguientes campos:

- **Organismo Recaudador:** sobre el cual desea efectuar la consulta de formularios habilitados. De la lista desplegable de opciones que presenta el campo Organismo Recaudador, únicamente podrá seleccionar “AFIP”.
- **Solo versiones vigentes:** esta opción se encuentra tildada por defecto, para que únicamente se visualicen las versiones de los formularios vigentes.

Luego deberá presionar el botón “Ver Consulta”.

El **Sistema** despliega la ventana denominada “**Consulta de Formularios Habilitados**”, en la cual podrá visualizar los formularios habilitados.

Formulario	Versión	Nombre	Fecha Alta	Fecha Baja
1279	100	ADMINISTRADORAS DE TARJETAS DE DEBITO	2012-06-01	Sin Fecha

Esta ventana indica:

- **Formulario:** número que identifica al formulario, siendo el mismo el 1279.

<b>AFIP- SETI Información Devoluciones Tarjeta de Débito</b>	Versión: 1.0.0
Documento: Manual del Usuario	Fecha: 05/12/2012

- **Versión**, número indicativo de la versión de un formulario, siendo 100.
- **Nombre**: correspondiente al formulario “Administradoras de Tarjetas de Débito”.
- **Fecha Alta**: fecha en que entra en vigencia un formulario, a los efectos de ser presentado vía Internet.
- **Fecha Baja**: fecha en que fue desafectado para la presentación. Si muestra la leyenda “Sin fecha” significa que se encuentra vigente

Para retornar a la ventana anterior, el Usuario deberá presionar el **botón VOLVER**.