

## **KIT MARIA – INSTRUCTIVO**

### **para realizar Copia de Resguardo y Recuperación**

- El presente instructivo esta destinado a los usuarios del KIT Maria.
- Se recomienda ejecutar este proceso semanalmente.

#### **Consideraciones de la Copia de Resguardo**

- La Copia de Resguardo archiva la información de las **Declaraciones Provisorias y Modelos** grabadas en la base de datos local de la pc donde se ejecuta el Kit Maria. Esto comprende carátula, items, subitems, sufijos, documentos, información complementaria y adicional, bultos y liquidaciones de todas las Declaraciones Provisorias almacenadas, sin excluir Despachante, Importador o Aduana de conexión.
- Las Declaraciones resguardadas quedan en estado Inválido
- Se genera un archivo .ZIP, llamado por defecto BACKUP y ubicado en C:\Archivos de programa\KitMaria\BACKUP
- El usuario puede modificar solamente la ubicación y el nombre del archivo.

#### **Consideraciones de la Recuperación de Resguardo**

- La Recuperación de Resguardo restablece en el Kit, la información archivada en la Copia de Resguardo, **eliminando** la información actual almacenada en la base de datos local de la pc donde se ejecuta el Kit.
- Se recomienda antes de recuperar un resguardo, hacer una copia de resguardo de la información actual

## Pasos para realizar Copia de Resguardo

Ingresar al Kit Maria y seleccionar el menú **Auxiliar** (sin realizar Conexión)



Seleccionar el submenú **Resguardos – Copia de Resguardo**

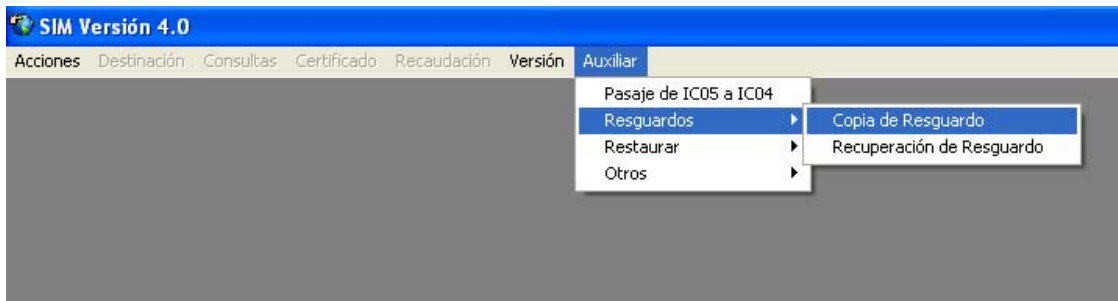

Se informa que:

"Al realizar la copia de resguardo se invalidará la caratula con sus respectivos items - ¿Desea continuar?"

**Se debe contestar afirmativamente para continuar**

En caso de contestar negativamente, se cancela el tratamiento

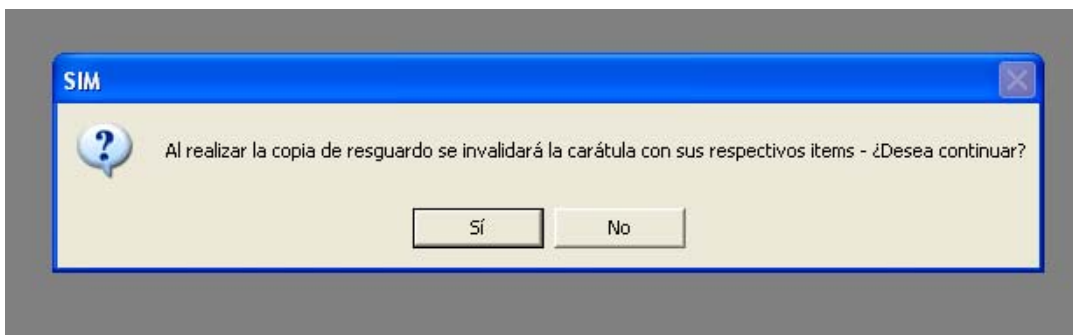

Consulta si:

"¿Desea guardar el archivo de Backup en el directorio predeterminado?"

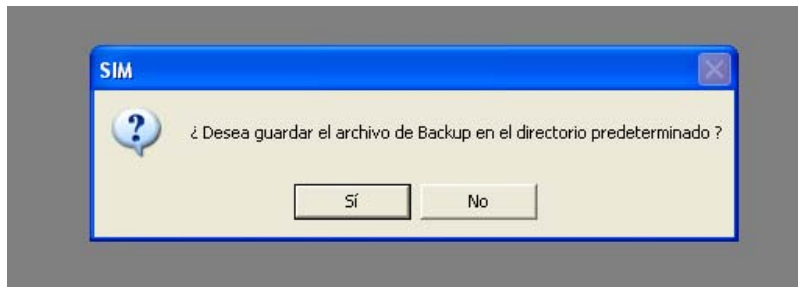

Al contestar afirmativamente, el archivo será guardado en C:\Archivos de programa\KitMaria\BACKUP con el Nombre que el usuario ingrese en el siguiente paso

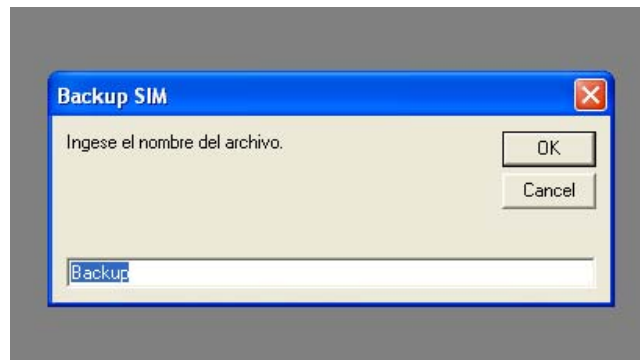

Al contestar negativamente, el usuario puede decidir la ubicacion donde se guardará el archivo ("**Guardar en**" de la imagen adjunta) y el **Nombre** del mismo

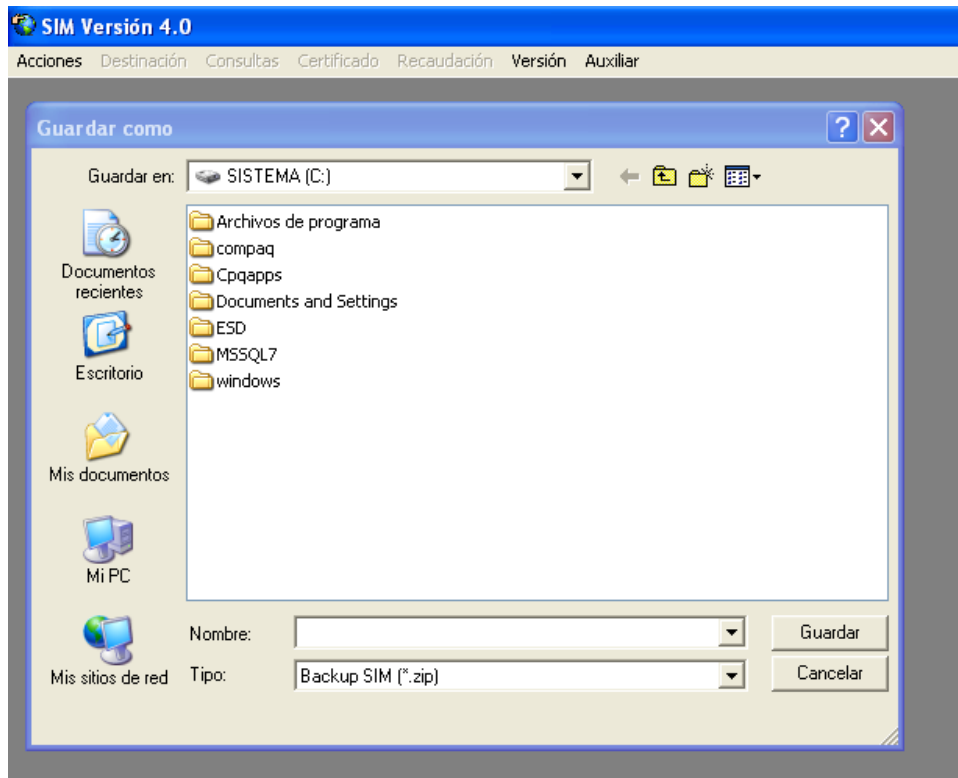

Finalmente informa que:  
"La Copia de Resguardo se ha realizado con éxito"

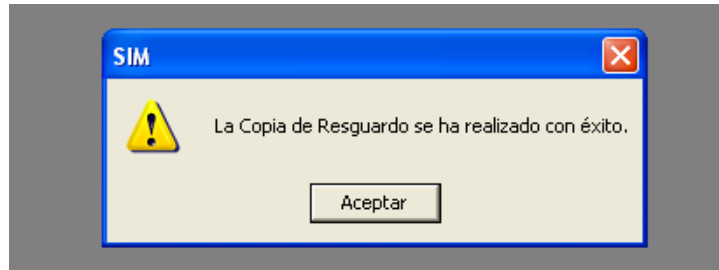

## Pasos para realizar Recuperacion de Resguardo

Ingresar al Kit Maria y seleccionar el menú **Auxiliar** (sin realizar Conexión)

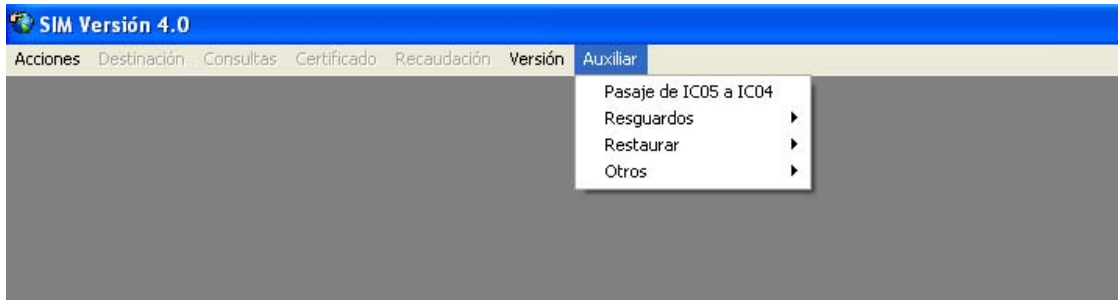

Seleccionar el submenú **Resguardos – Recuperación de Resguardo**



Consulta si:

"¿Esta seguro que desea perder los datos de la Base de Datos actual?"

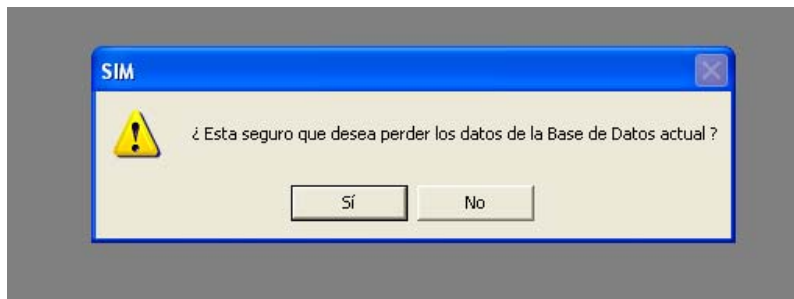

Al contestar negativamente se cancela el tratamiento

Al contestar afirmativamente el usuario debe seleccionar el archivo que se desea recuperar.

El Kit muestra la carpeta C:\Archivos de programa\KitMaria\BACKUP por defecto.

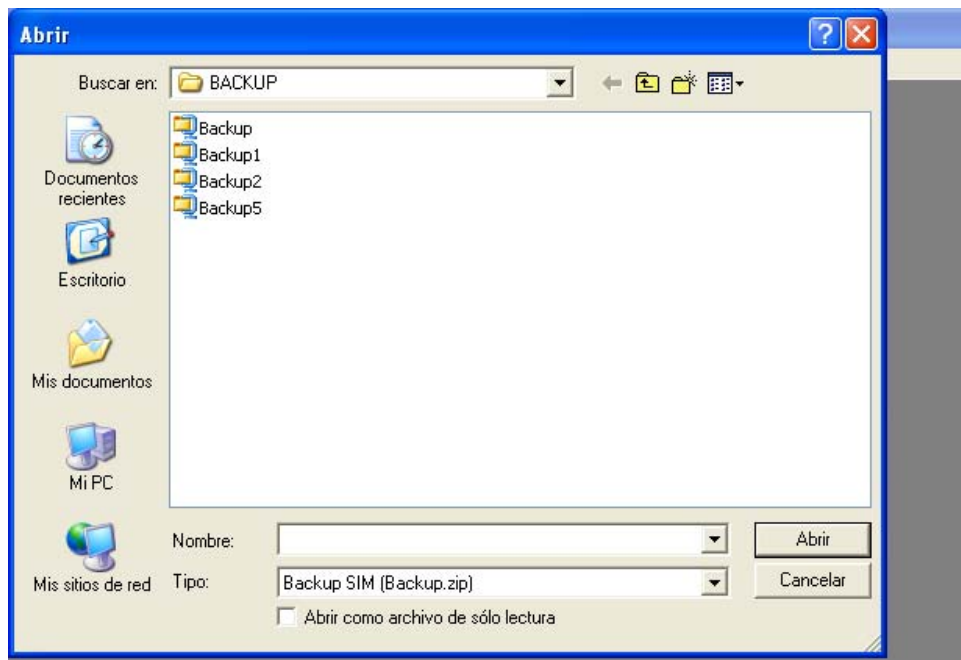

Luego de elegir el archivo y presionar Abrir, comienza el proceso de recuperacion.

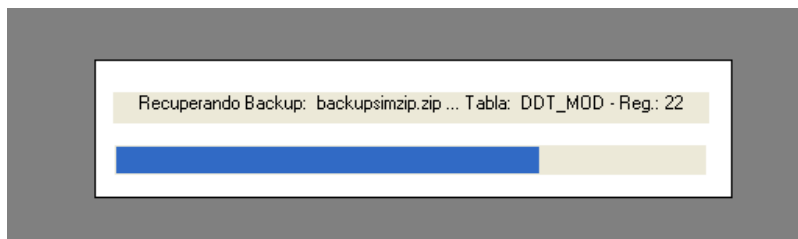

Finalmente informa que:  
"La Recuperacion de la Copia de Resguardo se ha realizado con exito"

